



- Stadt Elzach**
Mindestflur- und Biotopvernetzungs-konzeption
Bewirtschaftungsmaßnahmen
-  Erhalt gesetzl. gesch. Biotope (nachrichtl. Übernahme)
 -  Erhalt Streuobstbestände
 -  Erhalt von bestehenden Felsen
 -  Feuchtgruenlandbewirtschaftung
 -  ExtensiveGruenlandbewirtschaftung
 -  FFH-Gebiet
 -  Naturschutzgebiet
 -  Landschaftsschutzgebiet
 -  Naturdenkmal (flächenhaft)
 -  Flurstück (Stand: Dez. 2015)
 -  Gemeindegebiet



faktorgrün 79100 Freiburg Merzhauserstr. 110 Tel. 0761 - 707 647 0 freiburg@faktorgruen.de
 78628 Rotweil Eisenbahnstr. 26 Tel. 0741 - 1 57 05 rotweil@faktorgruen.de
 69115 Heidelberg Franz-Knauff-Str. 2-4 Tel. 06221 - 985 41 0 heidelberg@faktorgruen.de
 70565 Stuttgart Schöckerniedstr. 4 Tel. 0711 - 48 999 48 0 stuttgart@faktorgruen.de
 www.faktorgruen.de

Landschaftsarchitekten bdlb Partnerschaftsgesellschaft mbB

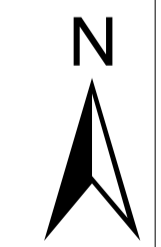
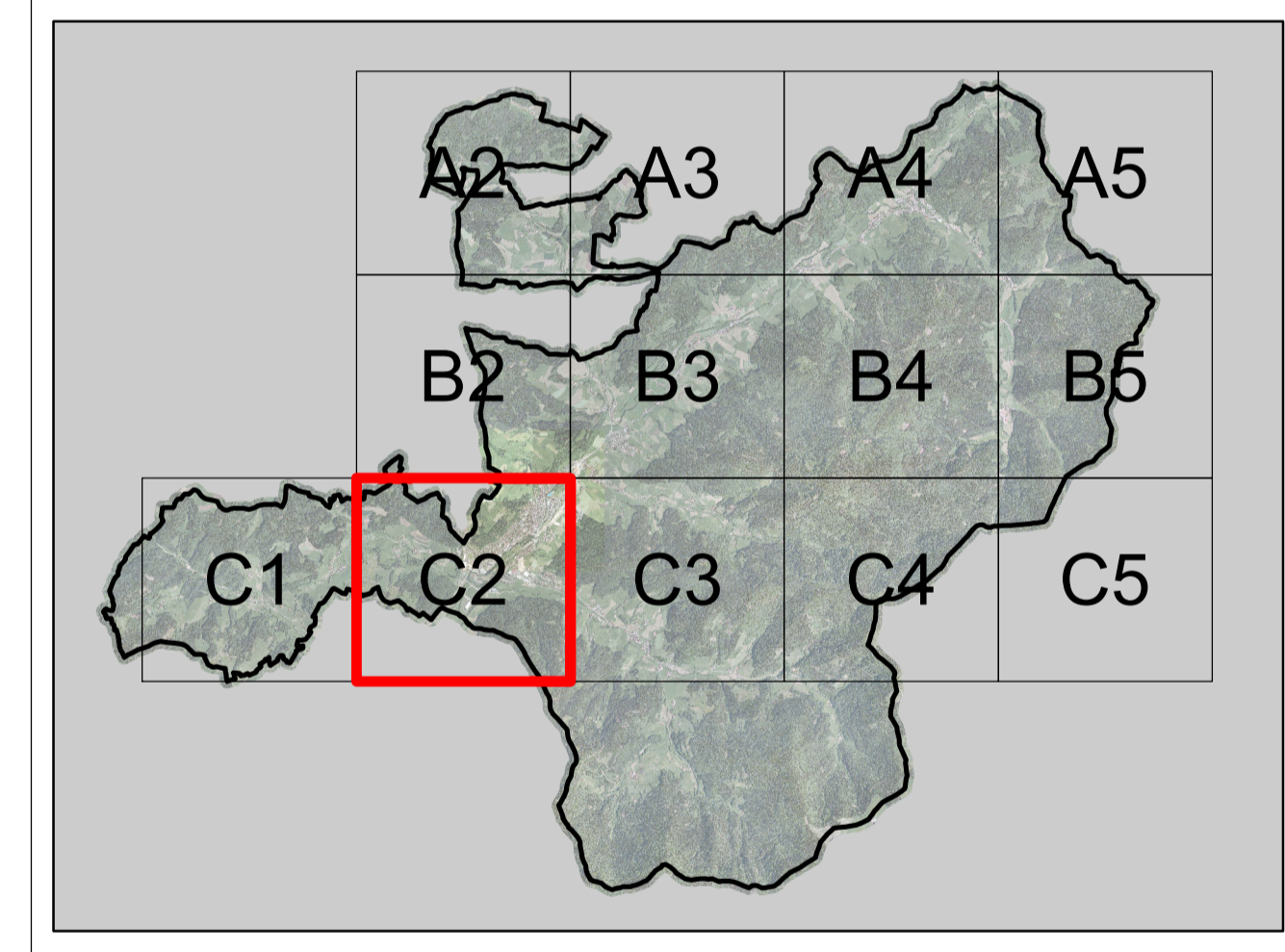
| | | |
|--------------------------------------------------------------|---------------------|----------------------------|
| Auftraggeber Stadt Elzach | | |
| Projekt Mindestflur- und Biotopvernetzungs-konzeption | | |
| Planbezeichnung Bewirtschaftungsmaßnahmen | | |
| Projektnr. bv 18 | Plannr. C2 | Bearbeiter pr_MW/CL |
| Maßstab 1:5.000 | Plangröße A1 | Datum 20.12.2016 |

Geobasisdaten © Landesamt für Geoinformation und Landentwicklung Baden-Württemberg, www.lgl-bw.de
 Grundlage: Daten aus dem Räumlichen Informations- und Planungssystem (RIPS) der Landesanstalt für Umwelt, Messungen und Naturschutz Baden-Württemberg (LUBW)

L:\lv018-Elzach_Mindestflur\GIS\Projekte\Karten für Antragsabgabe_27_BV18_Bewirtschaftungsmaßnahmen_161209.mxd