

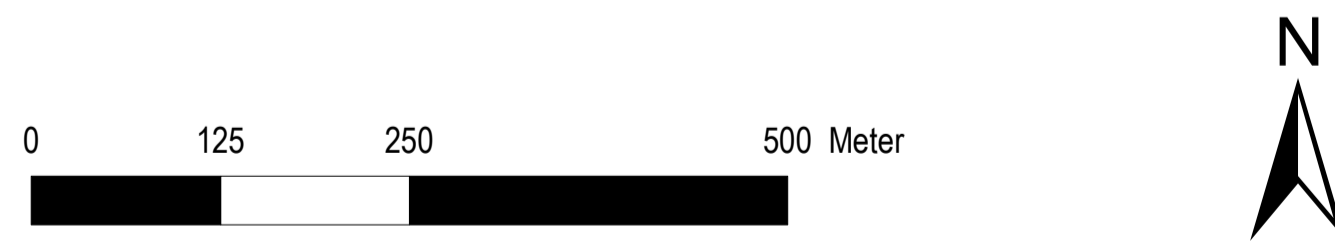

Stadt Elzach Mindestflur- und Biotopvernetzungs-konzeption

- Bewirtschaftungsmaßnahmen**
- Erhalt gesetzl. gesch. Biotope (nachrichtl. Übernahme)
 - Erhalt Streuobstbestände
 - Erhalt von bestehenden Felsen
 - Feuchtgrünlandbewirtschaftung
 - ExtensiveGrünlandbewirtschaftung
 - FFH-Gebiet
 - Naturschutzgebiet
 - Landschaftsschutzgebiet
 - Naturdenkmal (flächenhaft)
 - Flurstück (Stand: Dez. 2015)
 - Gemeindegebiet

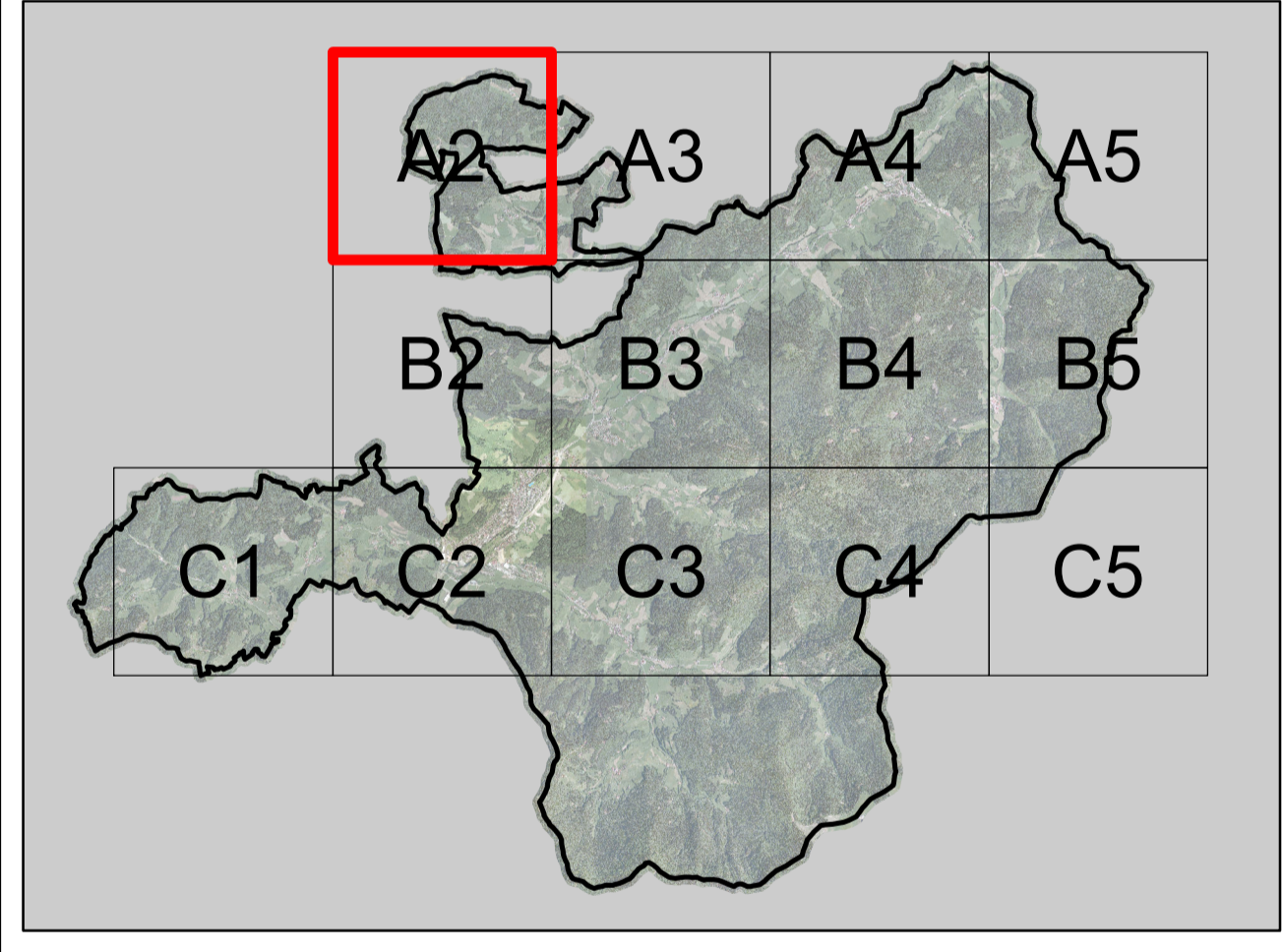

faktorgrün 79100 Freiburg Merzhauserstr. 110 Tel. 0761 - 707 647 0 freiburg@faktorgruen.de
 78628 Rotweil Eisenbahnstr. 26 Tel. 0741 - 1 57 05 rotweil@faktorgruen.de
 69115 Heidelberg Franz-Knauff-Str. 2-4 Tel. 06221 - 985 41 0 heidelberg@faktorgruen.de
 70565 Stuttgart Schöckernriedstr. 4 Tel. 0711 - 48 999 48 0 stuttgart@faktorgruen.de
 www.faktorgruen.de

| | | |
|--|---------------------|----------------------------|
| Auftraggeber Stadt Elzach | | |
| Projekt Mindestflur- und Biotopvernetzungs-konzeption | | |
| Planbezeichnung Bewirtschaftungsmaßnahmen | | |
| Projektnr. bv 18 | Plannr. A2 | Bearbeiter pr_MW/CL |
| Maßstab 1:5.000 | Plangröße A1 | Datum 20.12.2016 |

Geobasisdaten © Landesamt für Geoinformation und Landentwicklung Baden-Württemberg, www.lgl-bw.de
 Grundlage: Daten aus dem Räumlichen Informations- und Planungssystem (RIPS) der Landesanstalt für Umwelt, Messungen und Naturschutz Baden-Württemberg (LUBW)

L:\lv\018-Elzach_Mindestflur\GIS\Projekte\Karten für Anträge\Abgabe_2\7_BV18_Bewirtschaftungsmaßnahmen_161209.mxd