

Stadt Elzach

Mindestflur- und Biotopvernetzungs-konzeption

Bedeutung hinsichtlich der Offenhaltung

- gering
- hoch
- sehr hoch
- gesetzlich geschützte Biotope (nachrichtl. Übernahme)
- FFH-Gebiet
- Naturschutzgebiet
- Landschaftsschutzgebiet
- Naturdenkmal (flächenhaft)
- Wildtierkorridor
- Wildtierkorridorknotenpunkt
- Flurstück (Stand: Dez. 2015)
- Gemeindegebiet

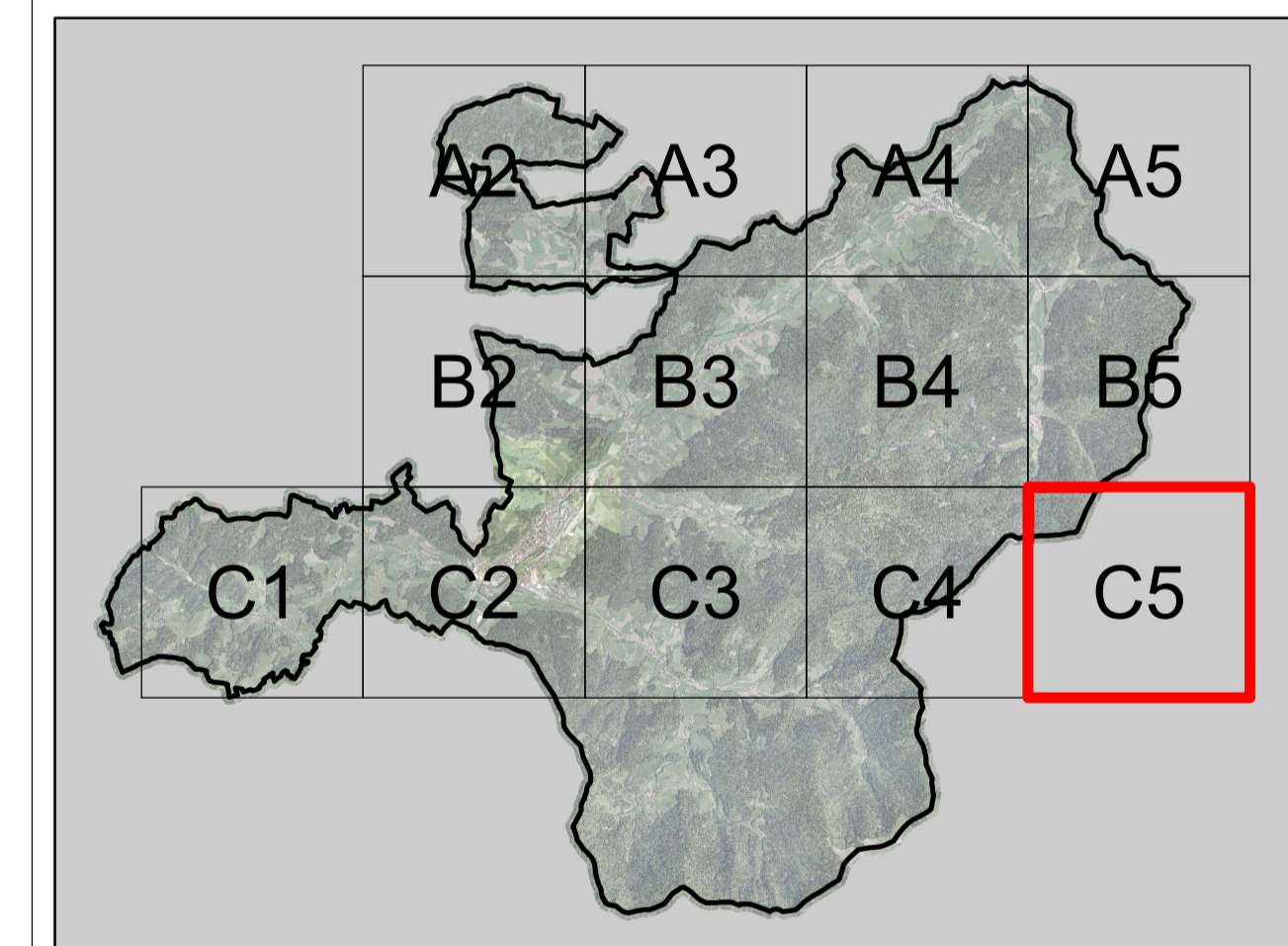

0 125 250 500 Meter

| | | | | |
|---|--------------------------------|-----------------------|-------------------------|---------------------------|
| faktorgrün Landschaftsarchitekten bda | 79100 Freiburg | Merzhauserstr. 110 | Tel. 0761 - 707 647 0 | freiburg@faktorgruen.de |
| | 78628 Rothweil | Eisenbahnstr. 26 | Tel. 0741 - 1 57 05 | rothweil@faktorgruen.de |
| | 69115 Heidelberg | Franz-Knauff-Str. 2-4 | Tel. 06221 - 985 41 0 | heidelberg@faktorgruen.de |
| | 70565 Stuttgart | Schockenriedstr. 4 | Tel. 0711 - 48 999 48 0 | stuttgart@faktorgruen.de |
| | Partnerschaftsgesellschaft mbB | | | www.faktorgruen.de |

Auftraggeber **Stadt Elzach**

Projekt **Mindestflur- und Biotopvernetzungs-konzeption**

Planbezeichnung **Bedeutung hinsichtlich der Offenhaltung**

| | | |
|-------------------------|---------------------|----------------------------|
| Projektnr. bv 18 | Plannr. C5 | Bearbeiter pr_MW/CL |
| Maßstab 1:5.000 | Plangröße A1 | Datum 20.12.2016 |