

- ### Stadt Elzach
- #### Mindestflur- und Biotopvernetzungs-konzeption
- ##### Bewirtschaftungsmaßnahmen
- Erhalt gesetzl. gesch. Biotope (nachrichtl. Übernahme)
 - Erhalt Streuobstbestände
 - Erhalt von bestehenden Felsen
 - Feuchtgruenlandbewirtschaftung
 - ExtensiveGruenlandbewirtschaftung
 - FFH-Gebiet
 - Naturschutzgebiet
 - Landschaftsschutzgebiet
 - Naturdenkmal (flächenhaft)
 - Flurstück (Stand: Dez. 2015)
 - Gemeindegebiet

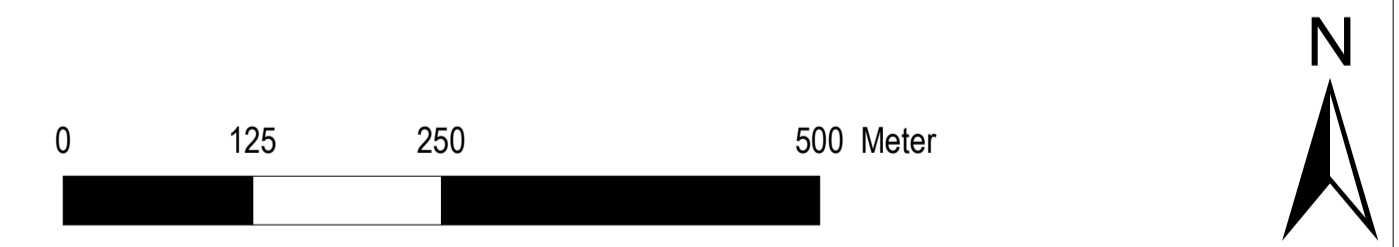
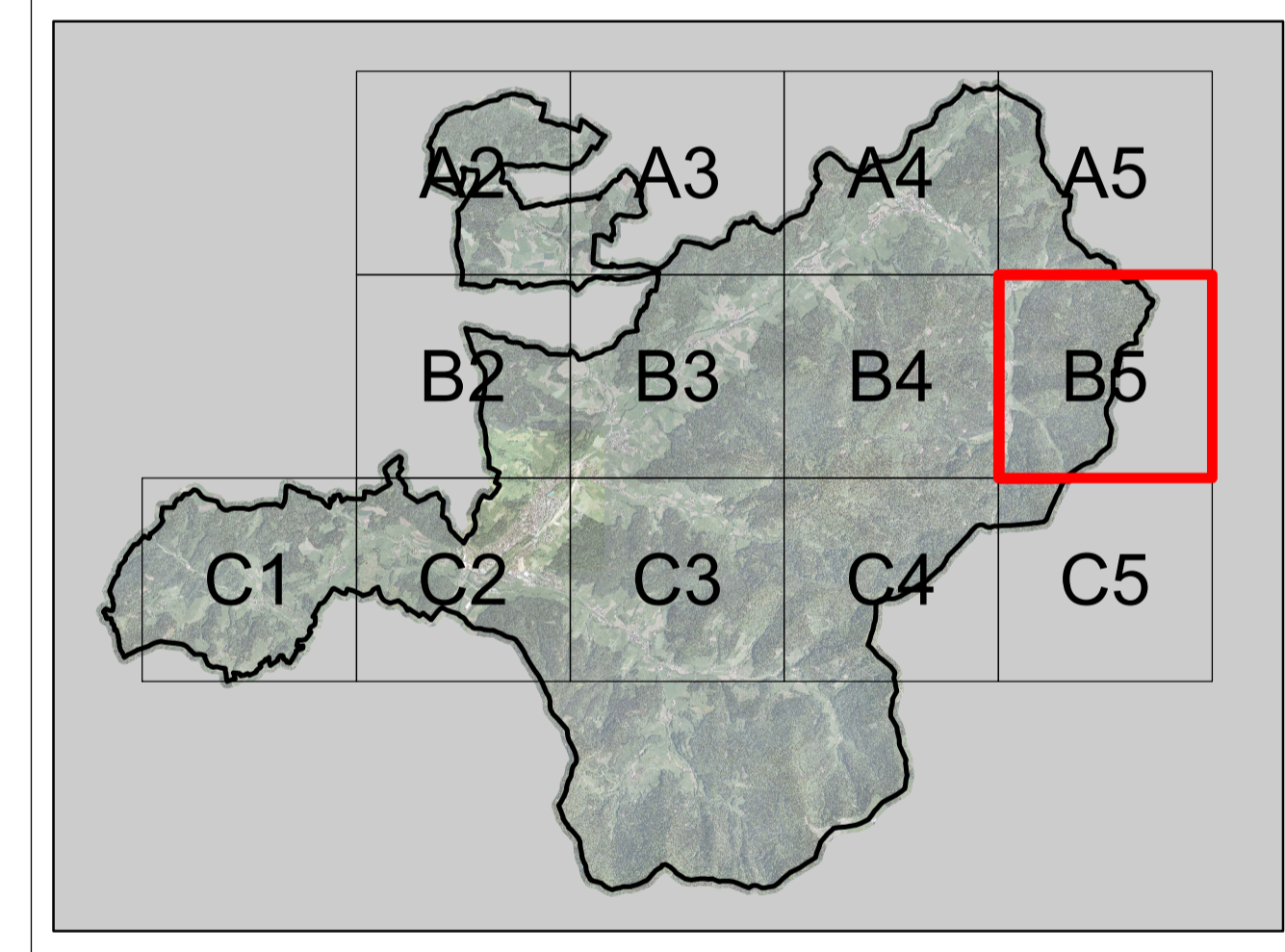

faktorgrün 79100 Freiburg Merzhauserstr. 110 Tel. 0761 - 707 647 0 freiburg@faktorgruen.de
 78628 Rotweil Eisenbahnstr. 26 Tel. 0741 - 1 57 05 rotweil@faktorgruen.de
 69115 Heidelberg Franz-Knauff-Str. 2-4 Tel. 06221 - 985 41 0 heidelberg@faktorgruen.de
 70565 Stuttgart Schöckerniedstr. 4 Tel. 0711 - 48 999 48 0 stuttgart@faktorgruen.de
 Landschaftsarchitekten bdlb Partnerschaftsgesellschaft mbB www.faktorgruen.de

Auftraggeber **Stadt Elzach**

Projekt **Mindestflur- und Biotopvernetzungs-konzeption**

Planbezeichnung **Bewirtschaftungsmaßnahmen**

Projektnr. bv 18	Plannr. B5	Bearbeiter pr_MW/CL
Maßstab 1:5.000	Plangröße A1	Datum 20.12.2016

L:\lv18-Elzach_Mindestflur\GIS\Projekte\Karten für Antragsabgabe_27_BV18_Bewirtschaftungsmaßnahmen_161209.mxd

Geobasisdaten © Landesamt für Geoinformation und Landentwicklung Baden-Württemberg, www.lgl-bw.de
 Grundlage: Daten aus dem Räumlichen Informations- und Planungssystem (RIPS) der Landesanstalt für Umwelt, Messungen und Naturschutz Baden-Württemberg (LUBW)