



- Stadt Elzach**
Mindestflur- und Biotopvernetzungs-konzeption
Bewirtschaftungsmaßnahmen
-  Erhalt gesetzl. gesch. Biotope (nachrichtl. Übernahme)
 -  Erhalt Streuobstbestände
 -  Erhalt von bestehenden Felsen
 -  Feuchtgruenlandbewirtschaftung
 -  ExtensiveGruenlandbewirtschaftung
 -  FFH-Gebiet
 -  Naturschutzgebiet
 -  Landschaftsschutzgebiet
 -  Naturdenkmal (flächenhaft)
 -  Flurstück (Stand: Dez. 2015)
 -  Gemeindegebiet



faktorgrün 79100 Freiburg Merzhauserstr. 110 Tel. 0761 - 707 647 0 freiburg@faktorgruen.de
78628 Rotweil Eisenbahnstr. 26 Tel. 0741 - 1 57 05 rotweil@faktorgruen.de
69115 Heidelberg Franz-Krauff-Str. 2-4 Tel. 06221 - 985 41 0 heidelberg@faktorgruen.de
70565 Stuttgart Schockenriedstr. 4 Tel. 0711 - 48 999 48 0 stuttgart@faktorgruen.de
Landschaftsarchitekten bda Partnerschaftsgesellschaft mbB www.faktorgruen.de

Auftraggeber Stadt Elzach		
Projekt Mindestflur- und Biotopvernetzungs-konzeption		
Planbezeichnung Bewirtschaftungsmaßnahmen		
Projektnr. bv 18	Plannr. B3	Bearbeiter pr_MW/CL
Maßstab 1:5.000	Plangröße A1	Datum 20.12.2016

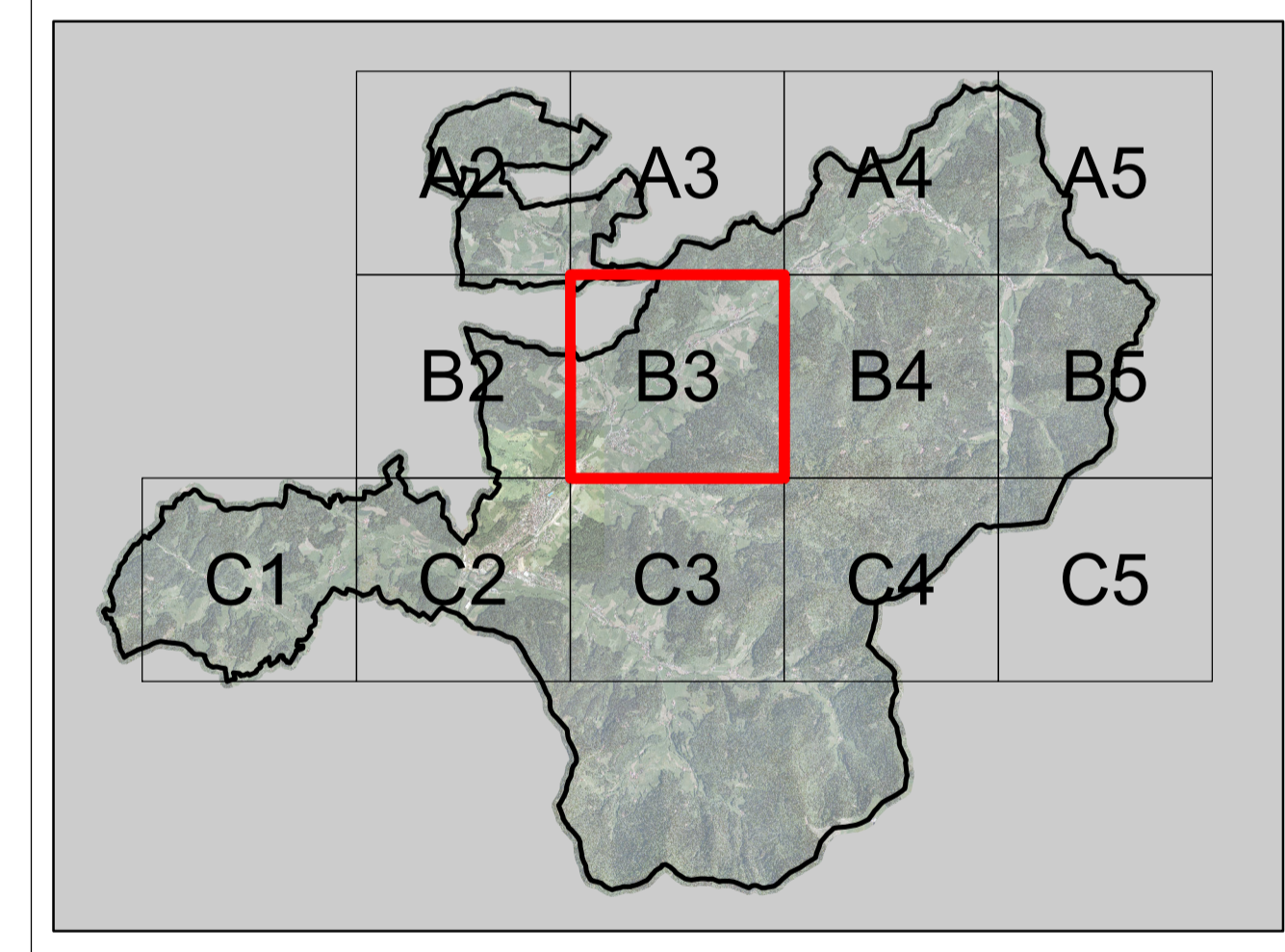
Geobasisdaten © Landesamt für Geoinformation und Landentwicklung Baden-Württemberg, www.lgl-bw.de
Grundlage: Daten aus dem Räumlichen Informations- und Planungssystem (RIPS) der Landesanstalt für Umwelt, Messungen und Naturschutz Baden-Württemberg (LUBW)

L:\lv\018-Elzach_Mindestflur\GIS\Projekte\Karten für Anträge\Abgabe_27_BV18_Bewirtschaftungsmaßnahmen_161209.mxd