

**Stadt Elzach**  
**Mindestflur- und Biotopvernetzungs-konzeption**  
 Bedeutung hinsichtlich der Offenhaltung

- gering
- hoch
- sehr hoch
- gesetzlich geschützte Biotope (nachrichtl. Übernahme)
- FFH-Gebiet
- Naturschutzgebiet
- Landschaftsschutzgebiet
- Naturdenkmal (flächhaft)
- Wildtierkorridor
- N Wildtierkorridorknotenpunkt
- Flurstück (Stand: Dez. 2015)
- Gemeindegebiet

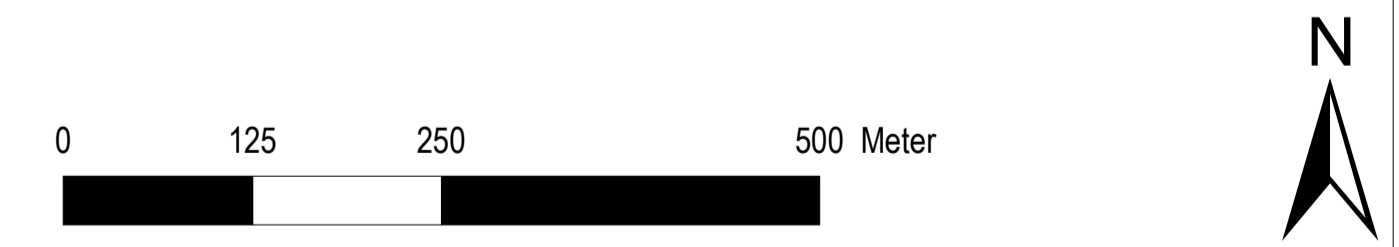
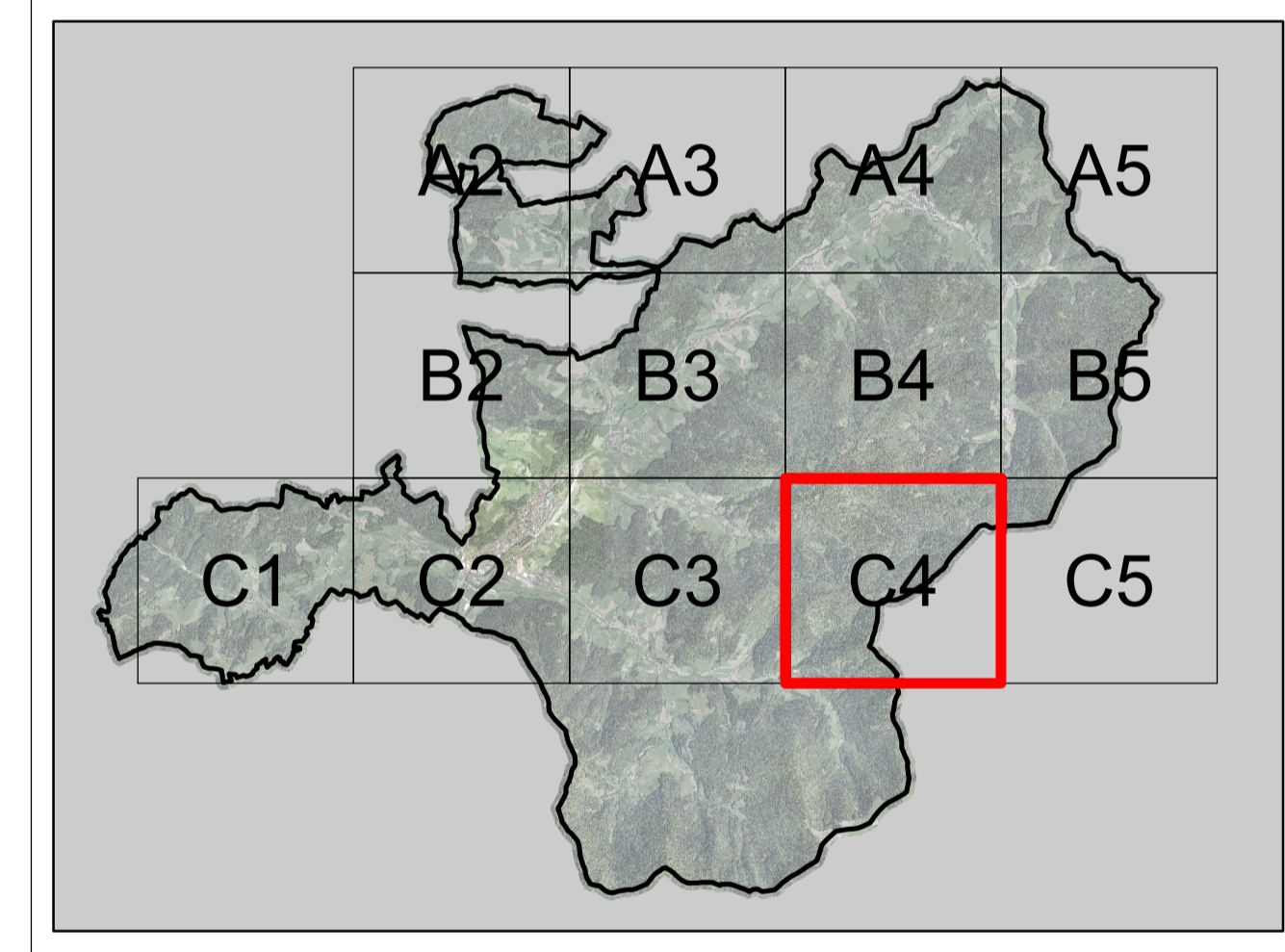

**faktorgrün** 79100 Freiburg Merzhauserstr. 110 Tel. 0761 - 707 647 0 freiburg@faktorgruen.de  
 78628 Rotweil Eisenbahnstr. 26 Tel. 0741 - 1 57 05 rotweil@faktorgruen.de  
 69115 Heidelberg Franz-Knauff-Str. 2-4 Tel. 06221 - 985 41 0 heidelberg@faktorgruen.de  
 70565 Stuttgart Schöckerniedstr. 4 Tel. 0711 - 48 999 48 0 stuttgart@faktorgruen.de  
 www.faktorgruen.de

Landschaftsarchitekten bdlb Partnerschaftsgesellschaft mbB

Auftraggeber <b>Stadt Elzach</b>		
Projekt <b>Mindestflur- und Biotopvernetzungs-konzeption</b>		
Planbezeichnung <b>Bedeutung hinsichtlich der Offenhaltung</b>		
Projektnr. <b>bv 18</b>	Plannr. <b>C4</b>	Bearbeiter <b>pr_MW/CL</b>
Maßstab <b>1:5.000</b>	Plangröße <b>A1</b>	Datum <b>20.12.2016</b>

Geobasisdaten © Landesamt für Geoinformation und Landentwicklung Baden-Württemberg, www.lgl-bw.de  
 Grundlage: Daten aus dem Räumlichen Informations- und Planungssystem (RIPS) der Landesanstalt für Umwelt, Messungen und Naturschutz Baden-Württemberg (LUBW)