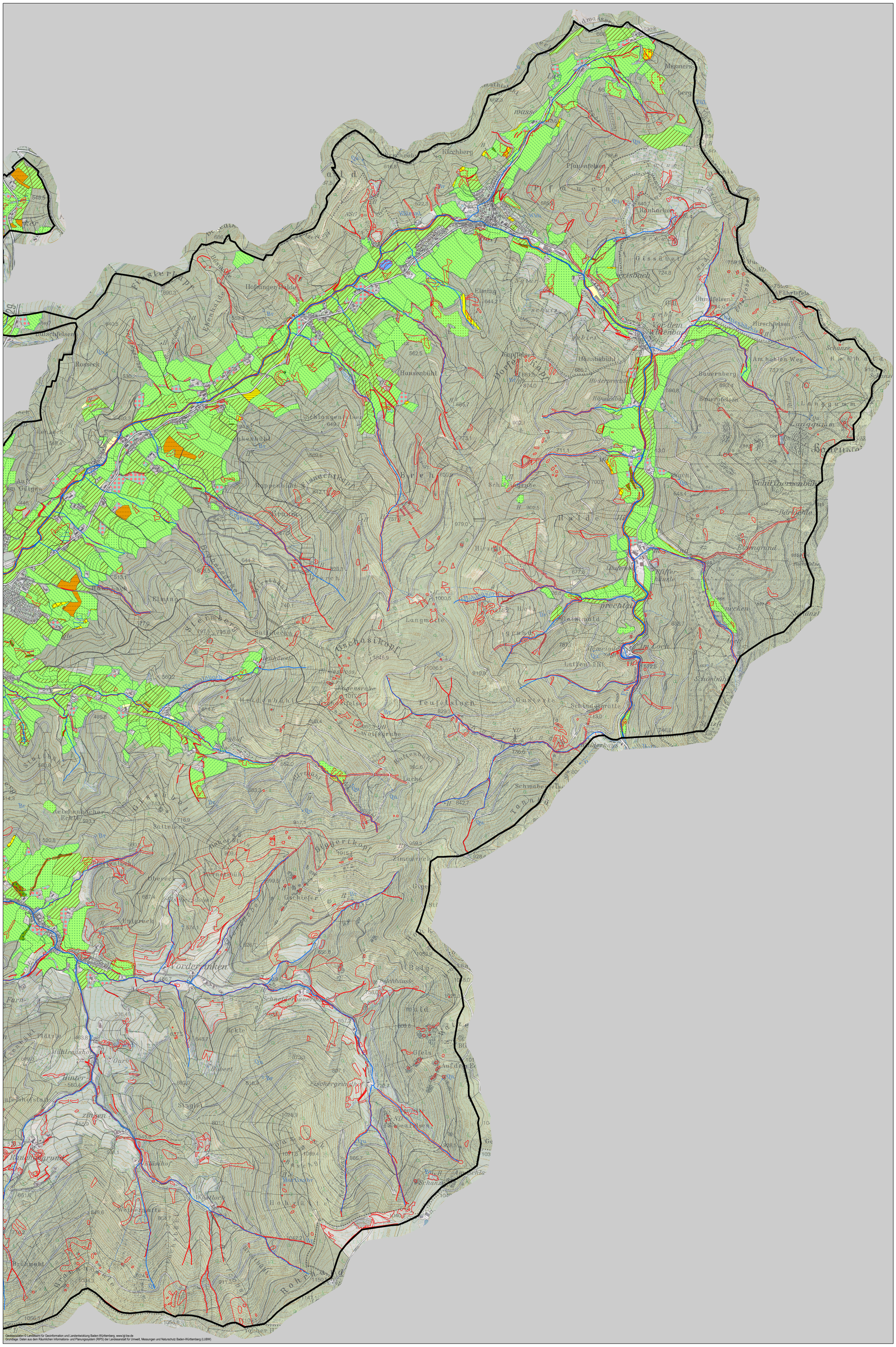

Stadt Elzach - Mindestflur- und Biotopvernetzungs-konzeption

Bestand - Ostblatt

Biotoptypen

- 12.10 Naturnaher Bachabschnitt
- 12.21 Mäßig ausgebauter Bachabschnitt
- 12.60 Graben
- 13.20 Tümpel oder Hüle
- 21.00 Offene Felsbildungen, Steilwände, Block- / Geröllhalden, Abbau, Aufschüttung
- 21.10 Offene Felsbildung
- 23.20 Steinriegel
- 23.40 Trockenmauer
- 23.50 Verfugte Mauer oder Treppe (einschließlich Ruine)
- 33.20 Nasswiese
- 33.30 Flutrasen
- 33.41 Fettwiese mittlerer Standorte
- 33.43 Magerwiese mittlerer Standorte
- 33.45 Wiese verbracht
- 33.51 Magerweide mittlerer Standorte
- 33.52 Fettweide mittlerer Standorte
- 33.60 Intensivgrünland oder Grünlandansaat
- 33.80 Zierrasen
- 35.30 Dominanzbestand
- 35.40 Hochstaudenflur
- 35.60 Ruderalvegetation
- 37.10 Acker
- 37.20 Mehrjährige Sonderkultur
- 41.10 Feldgehölz
- 41.20 Feldhecke
- 42.00 Gebüsche
- 42.10 Gebüsch trockenwarmer Standorte
- 42.20 Gebüsch mittlerer Standorte
- 44.10 Naturraum- oder standortfremdes Gebüsch
- 45.40 Streuobstbestand
- 53.41 Kiefern-Steppenheidewald
- 59.01 Aufforstung
- 59.40 Nadelbaum-Bestand
- 60.41 Lagerplatz
- 60.56 Grabpflanzung
- 60.60 Garten
- 60.61 Nutzgarten
- 60.62 Ziergarten
- 60.63 Mischtyp von Nutz- und Ziergarten

- Gesetz. geschützte Biotope (nachrichtliche Übernahme; keine Neuerfassung)
- Fließgewässer
- Flurstück (Stand: Dez. 2015)
- Gemeindegebiet

0 100 200 400 600 800 1.000 Meter

N

faktorgrün
Landschaftsarchitekten bdla

79100 Freiburg, Merzhauserstr. 110, Tel 0761 - 707 647 0, freiburg@faktorgruen.de
78628 Rottweil, Eisenbahnstr. 26, Tel 0741 - 1 57 05, rottweil@faktorgruen.de
69115 Heidelberg, Franz-Knauff-Str. 2-4, Tel 06221 - 985 41 0, heidelberg@faktorgruen.de
70565 Stuttgart, Schockenriedstr. 4, Tel 0711 - 48 999 48 0, stuttgart@faktorgruen.de

Partnerschaftsgesellschaft mbB
www.faktorgruen.de

Auftraggeber **Stadt Elzach**

Projekt **Mindestflur- und Biotopvernetzungskonzeption**

Planbezeichnung **Bestand: Biotoptypen Offenland, geschützte Biotope, Gewässer**

Projektnr.	Plannr.	Bearbeiter CL
Maßstab 1:10.000	Plangröße 1000 x 1189	Datum 20.12.2016

L:\BV018-Elzach_Mindestflur\GIS\Projekte\Karten für Anlage\Abgabe_2\3_BV18_Bestand_Biotoptypen_Ost_161209.mxd