

Stadt Elzach Mindestflur- und Biotopvernetzungs-konzeption

Bewirtschaftungsmaßnahmen

-  Erhalt gesetzl. gesch. Biotope (nachrichtl. Übernahme)
-  Erhalt Streuobstbestände
-  Erhalt von bestehenden Felsen
-  Feuchtgrünlandbewirtschaftung
-  Extensive Grünlandbewirtschaftung
-  FFH-Gebiet
-  Naturschutzgebiet
-  Landschaftsschutzgebiet
-  Naturdenkmal (flächenhaft)
-  Flurstück (Stand: Dez. 2015)
-  Gemeindegebiet

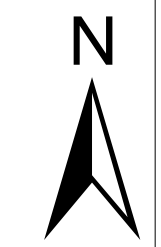
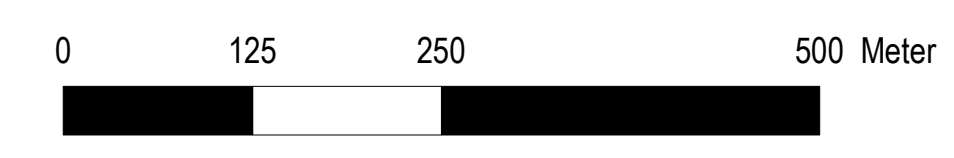
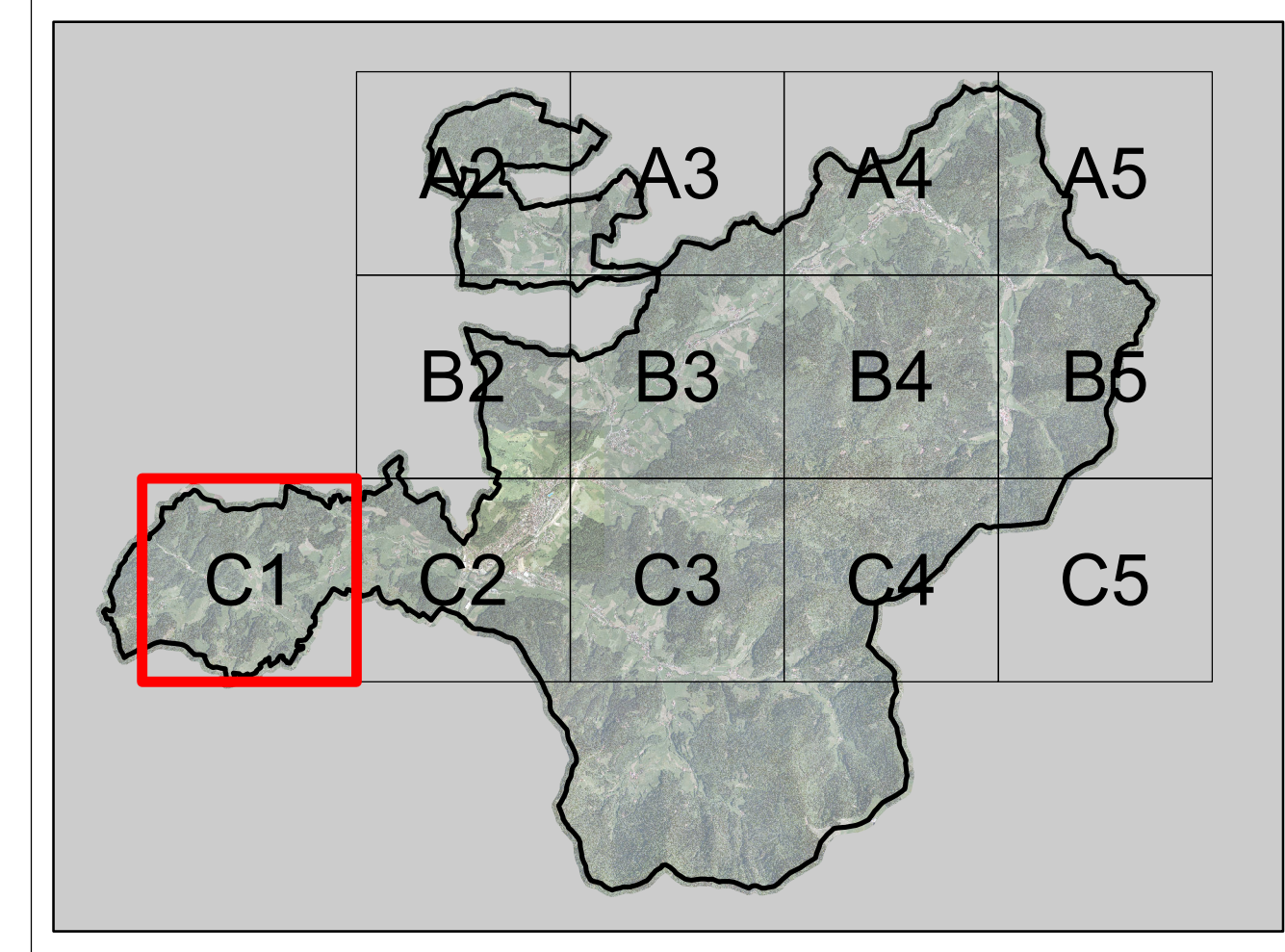

faktorgrün
 Landschaftsarchitekten bda
 79100 Freiburg
 78628 Rotweil
 69115 Heidelberg
 70565 Stuttgart

Merzhauserstr. 110
 Eisenbahnstr. 26
 Franz-Knauff-Str. 2-4
 Schockenriedstr. 4

Tel. 0761 - 707 647 0
 Tel. 0741 - 1 57 05
 Tel. 06221 - 985 41 0
 Tel. 0711 - 48 999 48 0

freiburg@faktorgruen.de
 rotweil@faktorgruen.de
 heidelberg@faktorgruen.de
 stuttgart@faktorgruen.de

Partnerschaftsgesellschaft mbB
 www.faktorgruen.de

Auftraggeber Stadt Elzach		
Projekt Mindestflur- und Biotopvernetzungs-konzeption		
Planbezeichnung Bewirtschaftungsmaßnahmen		
Projektnr. bv 18	Plannr. C1	Bearbeiter pr_MW/CL
Maßstab 1:5.000	Plangröße A1	Datum 20.12.2016

Geobasisdaten © Landesamt für Geoinformation und Landentwicklung Baden-Württemberg, www.lgl-bw.de
 Grundlage: Daten aus dem Räumlichen Informations- und Planungssystem (RIPS) der Landesanstalt für Umwelt, Messungen und Naturschutz Baden-Württemberg (LUBW)

L:\lv18-Elzach_Mindestflur\GIS\Projekt\Karten für Anträge\Abgabe_27_BV18_Bewirtschaftungsmaßnahmen_161209.mxd