

- Stadt Elzach**
Mindestflur- und Biotopvernetzungs-konzeption
 Bewirtschaftungsmaßnahmen
- Erhalt gesetzl. gesch. Biotope (nachrichtl. Übernahme)
 - Erhalt Streuobstbestände
 - Erhalt von bestehenden Felsen
 - Feuchtgruenlandbewirtschaftung
 - ExtensiveGruenlandbewirtschaftung
 - FFH-Gebiet
 - Naturschutzgebiet
 - Landschaftsschutzgebiet
 - Naturdenkmal (flächenhaft)
 - Flurstück (Stand: Dez. 2015)
 - Gemeindegebiet

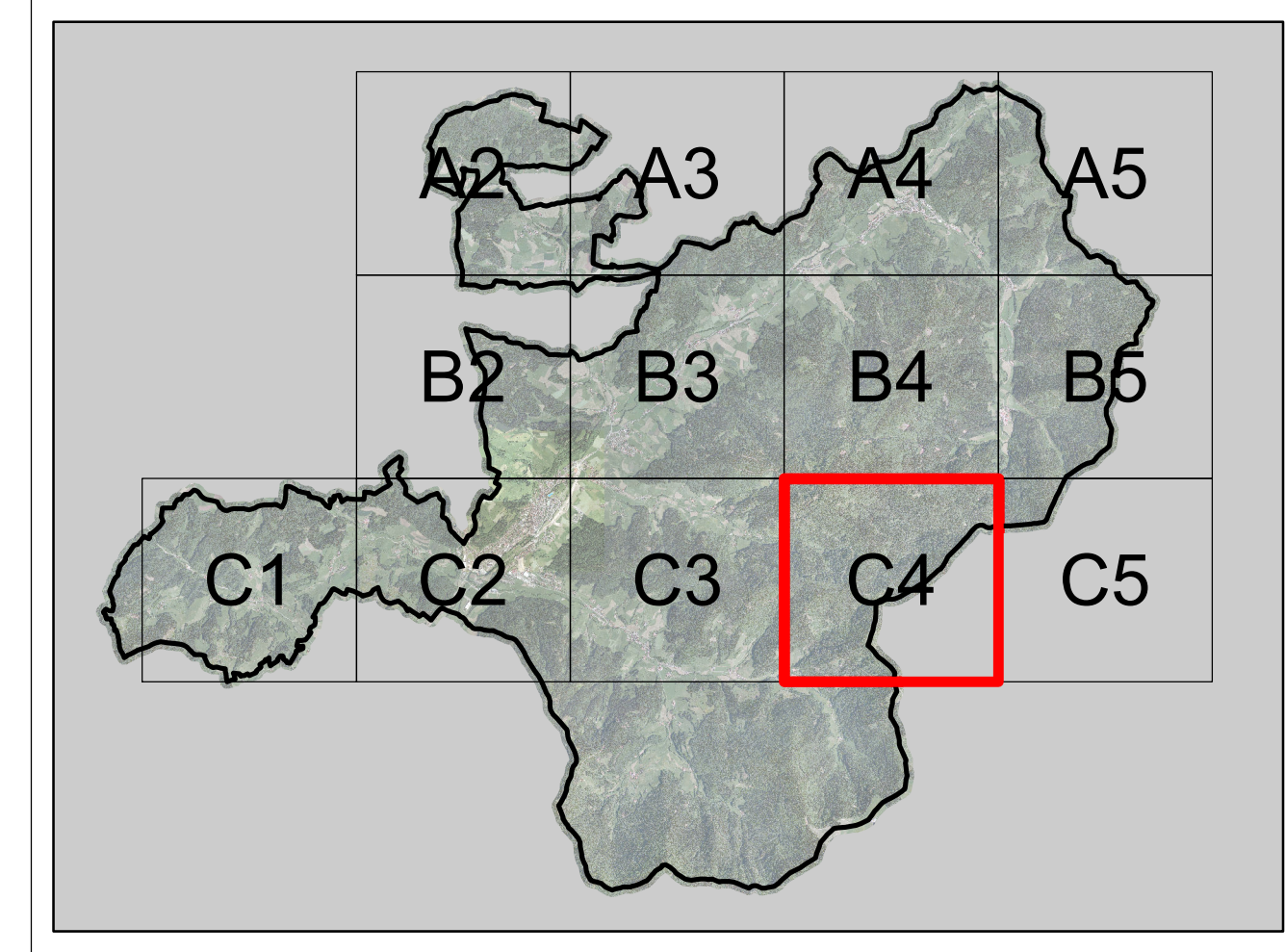

faktorgrün		79100 Freiburg 78628 Rotweil 69115 Heidelberg 70565 Stuttgart	Merzhauserstr. 110 Eisenbahnstr. 26 Franz-Knauff-Str. 2-4 Schöcknerindstr. 4	Tel. 0761 - 707 647 0 Tel. 0741 - 1 57 05 Tel. 06221 - 995 41 0 Tel. 0711 - 48 999 48 0	freiburg@faktorgruen.de rotweil@faktorgruen.de heidelberg@faktorgruen.de stuttgart@faktorgruen.de www.faktorgruen.de
Landschaftsarchitekten bda		Partnerschaftsgesellschaft mbB			
Auftraggeber Stadt Elzach					
Projekt Mindestflur- und Biotopvernetzungs-konzeption					
Planbezeichnung Bewirtschaftungsmaßnahmen					
Projektnr.	bv 18	Plannr.	C4	Bearbeiter pr_MW/CL	
Maßstab	1:5.000	Plangröße	A1	Datum 20.12.2016	

Geobasisdaten © Landesamt für Geoinformation und Landentwicklung Baden-Württemberg, www.lgl-bw.de
 Grundlage: Daten aus dem Räumlichen Informations- und Planungssystem (RIPS) der Landesanstalt für Umwelt, Messungen und Naturschutz Baden-Württemberg (LUBW)