

Stadt Elzach
Mindestflur- und Biotopvernetzungs-konzeption
 Bedeutung hinsichtlich der Offenhaltung

- gering
- hoch
- sehr hoch
- gesetzlich geschützte Biotope (nachrichtl. Übernahme)
- FFH-Gebiet
- Naturschutzgebiet
- Landschaftsschutzgebiet
- Naturdenkmal (flächhaft)
- Wildtierkorridor
- Wildtierkorridorknotenpunkt
- Flurstück (Stand: Dez. 2015)
- Gemeindegebiet

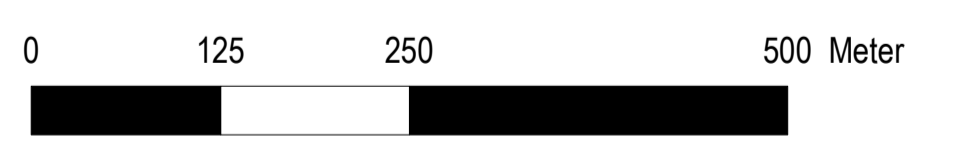
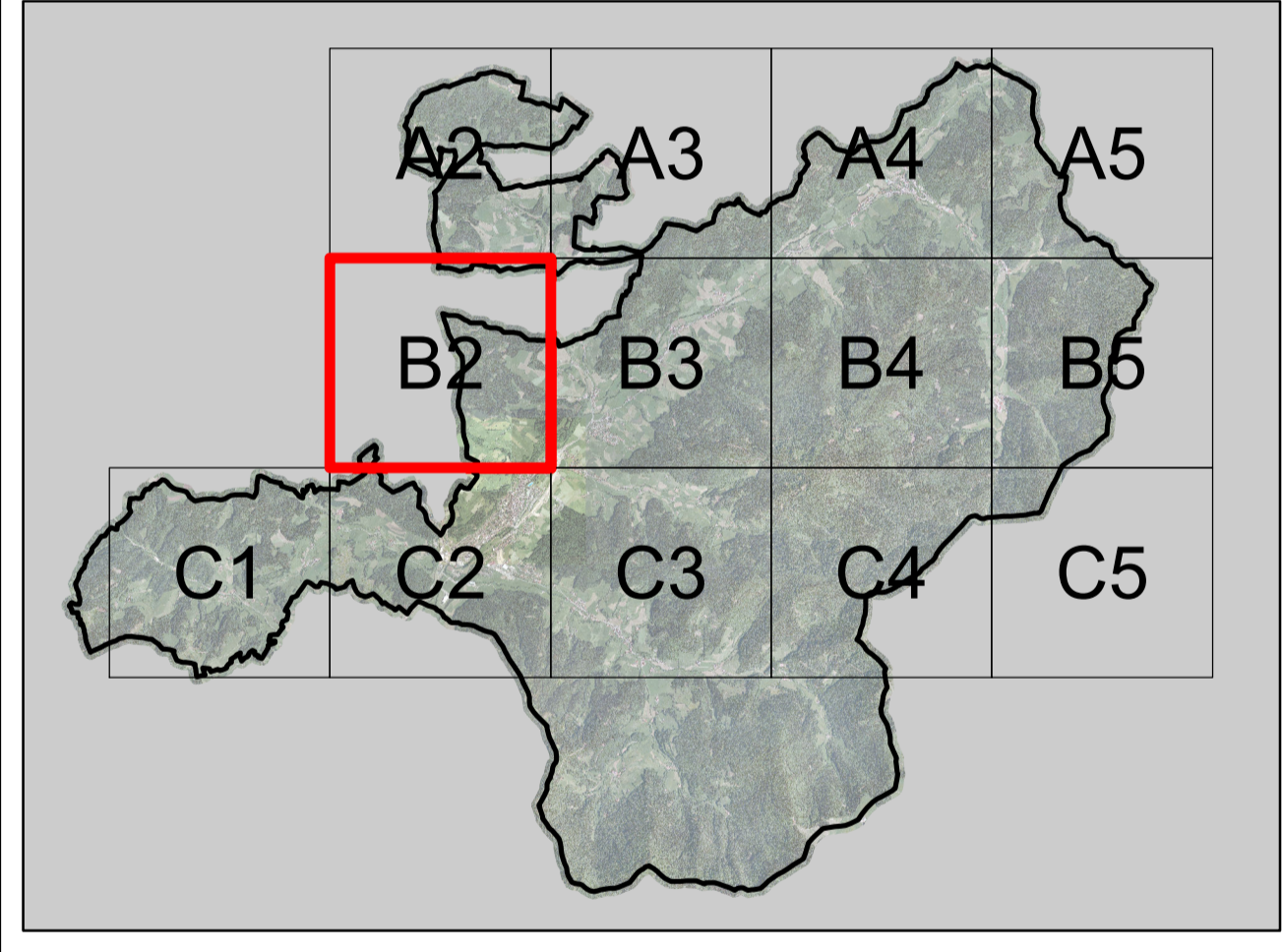

faktorgrün 79100 Freiburg Merzhauserstr. 110 Tel. 0761 - 707 647 0 freiburg@faktorgruen.de
 78628 Rotweil Eisenbahnstr. 26 Tel. 0741 - 1 57 05 rotweil@faktorgruen.de
 69115 Heidelberg Franz-Knauff-Str. 2-4 Tel. 06221 - 985 41 0 heidelberg@faktorgruen.de
 70565 Stuttgart Schöckerniedstr. 4 Tel. 0711 - 48 999 48 0 stuttgart@faktorgruen.de
 Landschaftsarchitekten bda Partnerschaftsgesellschaft mbB www.faktorgruen.de

Auftraggeber Stadt Elzach		
Projekt Mindestflur- und Biotopvernetzungs-konzeption		
Planbezeichnung Bedeutung hinsichtlich der Offenhaltung		
Projektnr. bv 18	Plannr. B2	Bearbeiter pr_MW/CL
Maßstab 1:5.000	Plangröße A1	Datum 20.12.2016

Geobasisdaten © Landesamt für Geoinformation und Landentwicklung Baden-Württemberg, www.lgl-bw.de
 Grundlage: Daten aus dem Räumlichen Informations- und Planungssystem (RIPS) der Landesanstalt für Umwelt, Messungen und Naturschutz Baden-Württemberg (LUBW)

L:\bv18-Elzach_Mindestflur\GIS\Projekt\Karten für Anlage\Abgabe_26_BV18_Synthese_Landschaftsfunktion_bereinstg_161209.mxd