

- Stadt Elzach**  
**Mindestflur- und Biotopvernetzungs-konzeption**  
**Bewirtschaftungsmaßnahmen**
- Erhalt gesetzl. gesch. Biotope (nachrichtl. Übernahme)
  - Erhalt Streuobstbestände
  - Erhalt von bestehenden Felsen
  - Feuchtgruenlandbewirtschaftung
  - ExtensiveGruenlandbewirtschaftung
  - FFH-Gebiet
  - Naturschutzgebiet
  - Landschaftsschutzgebiet
  - Naturdenkmal (flächenhaft)
  - Flurstück (Stand: Dez. 2015)
  - Gemeindegebiet

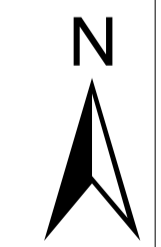
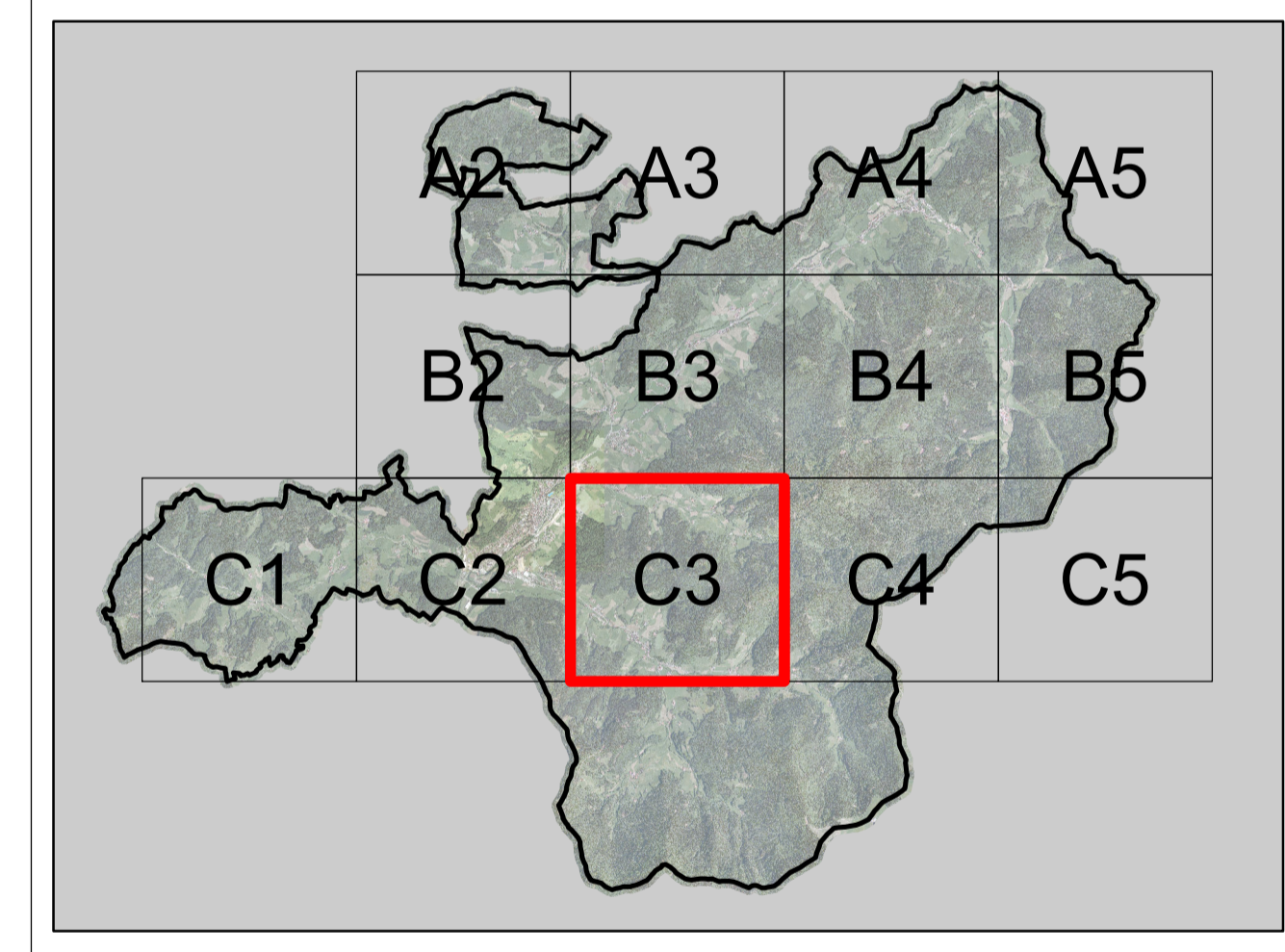

**faktorgrün** 79100 Freiburg Merzhauserstr. 110 Tel. 0761 - 707 647 0 freiburg@faktorgruen.de  
 78628 Rotweil Eisenbahnstr. 26 Tel. 0741 - 1 57 05 rotweil@faktorgruen.de  
 69115 Heidelberg Franz-Knauff-Str. 2-4 Tel. 06221 - 985 41 0 heidelberg@faktorgruen.de  
 70565 Stuttgart Schöcknerriedstr. 4 Tel. 0711 - 48 999 48 0 stuttgart@faktorgruen.de  
 www.faktorgruen.de

Landschaftsarchitekten bda Partnerschaftsgesellschaft mbB

Auftraggeber <b>Stadt Elzach</b>		
Projekt <b>Mindestflur- und Biotopvernetzungs-konzeption</b>		
Planbezeichnung <b>Bewirtschaftungsmaßnahmen</b>		
Projektnr. <b>bv 18</b>	Plannr. <b>C3</b>	Bearbeiter <b>pr_MW/CL</b>
Maßstab <b>1:5.000</b>	Plangröße <b>A1</b>	Datum <b>20.12.2016</b>

Geobasisdaten © Landesamt für Geoinformation und Landentwicklung Baden-Württemberg, www.lgl-bw.de  
 Grundlage: Daten aus dem Räumlichen Informations- und Planungssystem (RIPS) der Landesanstalt für Umwelt, Messungen und Naturschutz Baden-Württemberg (LUBW)

L:\lv\018-Elzach\_Mindestflur\GIS\Projekte\Karten für Anträge\Abgabe\_27\_BV18\_Bewirtschaftungsmaßnahmen\_161209.mxd