



Stadt Elzach

Mindestflur- und Biotopvernetzungs-konzeption

Bewirtschaftungsmaßnahmen

 Erhalt gesetzl. gesch. Biotope (nachrichtl. Übernahme)

 Erhalt Streuobstbestände

 Erhalt von bestehenden Felsen

 Feuchtgruenlandbewirtschaftung

 ExtensiveGruenlandbewirtschaftung

 FFH-Gebiet

 Naturschutzgebiet

 Landschaftsschutzgebiet

 Naturdenkmal (flächenhaft)

 Flurstück (Stand: Dez. 2015)

 Gemeindegebiet

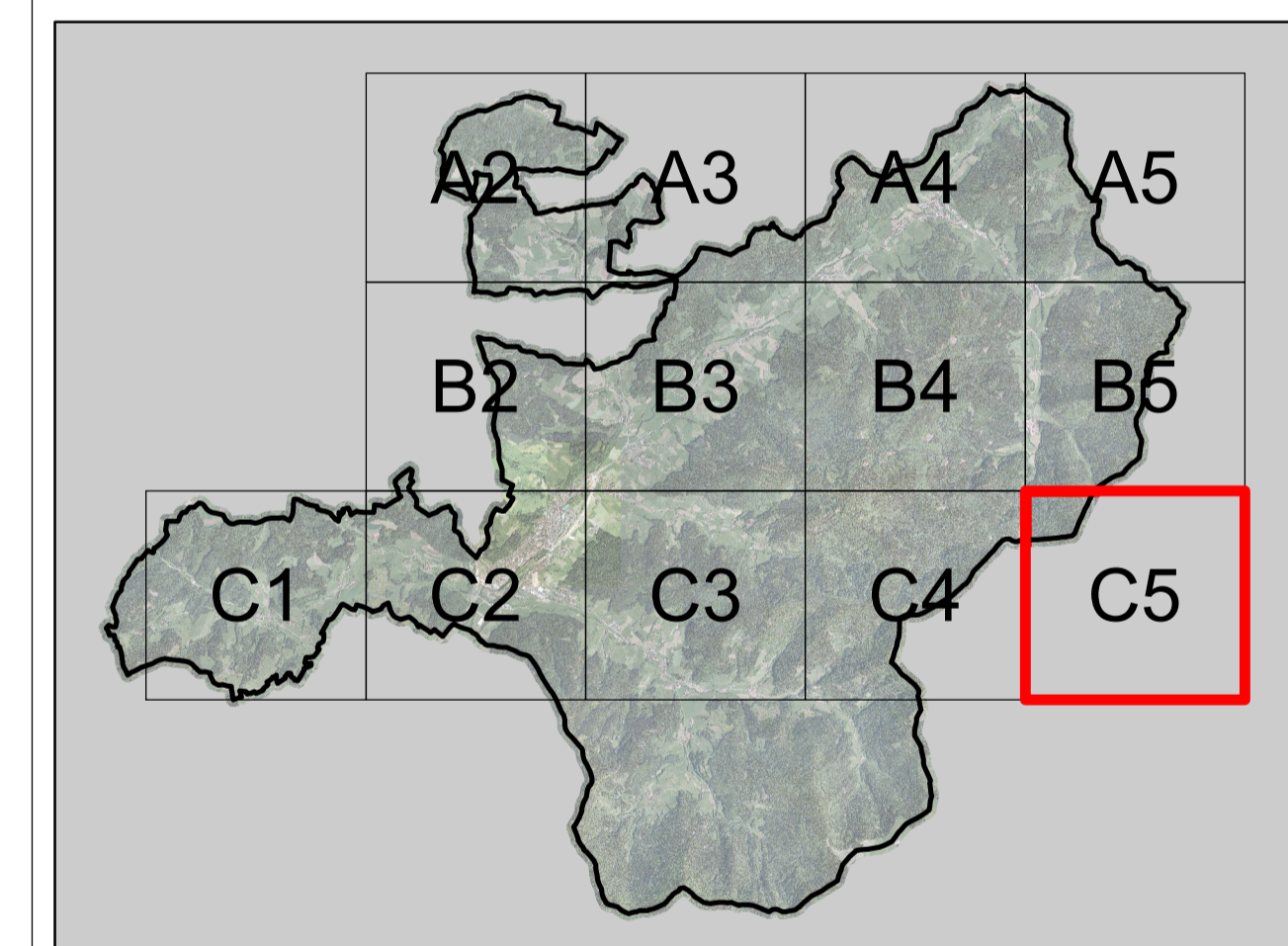

0 125 250 500 Meter



faktorgrün Landschaftsarchitekten bda	79100 Freiburg	Merzhäuserstr. 110	Tel. 0761 - 707 647 0	freiburg@faktorgruen.de
	78628 Rotweil	Eisenbahnstr. 26	Tel. 0741 - 1 57 05	rotweil@faktorgruen.de
	69115 Heidelberg	Franz-Knauff-Str. 2-4	Tel. 06221 - 985 41 0	heidelberg@faktorgruen.de
	70565 Stuttgart	Schockenriedstr. 4	Tel. 0711 - 48 999 48 0	stuttgart@faktorgruen.de
	Partnerschaftsgesellschaft mbB			www.faktorgruen.de

Auftraggeber **Stadt Elzach**

Projekt **Mindestflur- und Biotopvernetzungs-konzeption**

Planbezeichnung **Bewirtschaftungsmaßnahmen**

Projektnr. bv 18	Plannr. C5	Bearbeiter pr_MW/CL
Maßstab 1:5.000	Plangröße A1	Datum 20.12.2016