

# MITTEILUNGSBLATT



MIT DEN STADTTEILEN  
KATZENMOOS, ELZACH,  
OBERPRECHTAL, PRECHTAL & YACH

Stadt Elzach   
05

39. Jahrgang

Mittwoch, 30. Januar 2013

ELZACH AKTUELL – Stadtgeschehen

## Kindergarten Spatzennest besuchte den Bürgermeister

**Die Schulanfänger des Kindergartens Spatzennest aus Oberprechtal besuchten Bürgermeister Roland Tibi im Rathaus.**

Nachdem sich die Kinder im Bürgersaal umgeschaut und danach ihre Plätze am großen Ratstisch eingenommen hatten, stellten sie ohne Scheu ihre Fragen an Roland Tibi.



Dabei wollten sie gerne mal wissen, was ein Bürgermeister so macht.

Anhand einer kleinen „Kinderkonferenz“ konnte Roland Tibi dies den Kindern sehr anschaulich erklären. Auf seine Frage, was denn die Kinder als Bürgermeister als erstes tun würden, antworteten sie spontan: „Fußballspielen und Turnen“!



Nach einer kleinen Stärkung und vielen neuen Eindrücken ging es dann wieder vergnügt mit dem Bus zurück nach Oberprechtal.

## Nachruf

Am 27. Januar 2013 verstarb im Alter von 79 Jahren

### Herr Hermann Schätzle

#### Ehrenkommandant der Freiwilligen Feuerwehr Katzenmoos

Der Verstorbene war von 1952 bis 1999 Mitglied der Freiwilligen Feuerwehr Katzenmoos. Während dieser Zeit hat sich Herr Schätzle mit großem persönlichen Engagement für die Belange der Katzenmooser Bürgerinnen und Bürger und das Wohl der Stadt eingesetzt.

Von 1970 bis zur Erreichung der Altersgrenze war Hermann Schätzle Kommandant der Freiwilligen Feuerwehr Katzenmoos. Aufgrund seiner Verdienste für das Feuerwehrwesen wurde er vom Gemeinderat zum Ehrenkommandanten ernannt.

Die Stadt Elzach und die Freiwillige Feuerwehr Elzach trauern um einen engagierten und geachteten Mitbürger und Feuerwehrkameraden.

Wir werden Herrn Schätzle ein ehrendes Andenken bewahren. Seinen Angehörigen gilt unsere herzlichste Anteilnahme.

*Roland Tibi*  
Bürgermeister

*Dirk Maul*  
Kommandant der FW Elzach

*Franz Lupfer*  
Ortsvorsteher



## AMTLICHE BEKANNTMACHUNGEN



### Stadt Elzach Landkreis Emmendingen

Die Stadt Elzach stellt zum nächstmöglichen Zeitpunkt ein:

#### Mitarbeiter/in für den Friedhof

Es handelt sich um eine unbefristete Vollzeitstelle (derzeit 39 Stunden wöchentlich).

Aufgaben sind insbesondere:

- Betreuung und Pflege der Anlagen und Gebäude auf den Friedhöfen in der Stadt Elzach und den Stadtteilen Oberprechtal und Yach einschließlich Gräberaushub
- Dienst als Begräbnisordner
- Mitarbeit im städtischen Bauhof
- Änderungen in Art und Umfang der Aufgabenbereiche bleiben vorbehalten.

Wir erwarten:

- eine abgeschlossene handwerkliche Ausbildung oder vergleichbare Eignung
- Führerschein Klasse B
- Selbständiges Arbeiten, Flexibilität, Teamfähigkeit und hohes Engagement

Die Arbeitsbedingungen und die Entlohnung richten sich nach dem Tarifvertrag für den öffentlichen Dienst – TVöD –.

Bewerbungen mit den üblichen Unterlagen (Lebenslauf, Lichtbild, Zeugniskopien) bitten wir bis zum **20. Februar 2013** an das Bürgermeisteramt Elzach, Hauptstraße 69, 79215 Elzach zu richten. Für Fragen steht Ihnen dort Herr Croin (Tel. 07682/804-20) gerne zur Verfügung

## Neubau des Kindergartens St. Nikolaus in Elzach

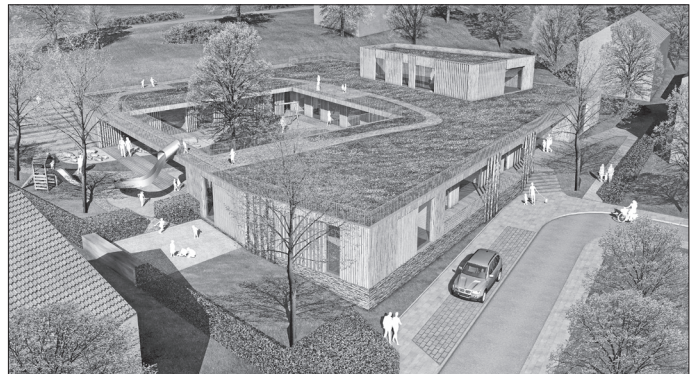

Im Zuge einer Mehrfachbeauftragung wurden von vier Planungsbüros Vorentwürfe für den neuen Kindergarten St. Nikolaus ausgearbeitet. Diese allesamt sehr hochwertigen Arbeiten werden vom 30.01. bis 01.02.2013 zu den üblichen Dienstzeiten im Sitzungssaal des Rathauses Elzach ausgestellt.

*Bürgermeisteramt Elzach*

### Sperrung der Hauptstraße am Sonntag, 03. Februar 2013

Anlässlich der Kinderfasnet (Lehrbuebesundig) wird die Hauptstraße zwischen der Einmündung Gerbergasse und der Einmündung Rathausgasse, sowie der Bärenplatz und der Nikolausplatz am Sonntag, 03. Februar 2013 in der Zeit von **13.00 Uhr bis 22.00 Uhr** für den Verkehr gesperrt.

Der Durchgangsverkehr wird über die neue Ortsumfahrung umgeleitet.

Wir bitten um Beachtung.

## Verkehrsregelungen und Sperrungen Fasnet 2013

### Kinderfasnet

Wie in den vergangenen Jahren wird anlässlich der Kinderfasnet der Bärenplatz von Sonntag, 27. Januar 2013 bis einschließlich Samstag, 09. Februar 2013 täglich von **13.00 Uhr bis 18.00 Uhr** für den Verkehr gesperrt.

An den beiden Sonntagen der Kinderfasnet wird zusätzlich ein Teilstück der Hauptstraße zwischen der Gerbergasse und der Rathausgasse sowie der Nikolausplatz gesperrt. Die Termine und Zeiten werden separat veröffentlicht.

#### **Donnerstag, 07. Februar 2013 (Schmutziger-Dunschdig)**

Am Donnerstag, 07. Februar 2013, wird die Hauptstraße zwischen dem Kreisverkehr Ladhof/Wellishöfe und dem Kreisverkehr Elzach-Süd (Hauptstraße/Bahnhofstraße) sowie der Nikolausplatz in der Zeit **von 13.00 Uhr bis 22.00 Uhr** gesperrt. Zur Durchführung des Kinderschuttigumzugs wird die Kreuzstraße zwischen der Einmündung Hauptstraße und der Einmündung Nikolausstraße sowie die Nikolausstraße ab Kreuzstraße bis zur Abzweigung Am Schießgraben und von dort weiter bis zur Hauptstraße (Rapp) in der Zeit **von 14.00 Uhr bis 16.30 Uhr** gesperrt.

#### **Gesamte Sperrung über die Fasnet**

Die Hauptstraße vom Kreisverkehr Ladhof/Wellishöfe bis zum Kreisverkehr Elzach Süd (Hauptstraße/Bahnhofstraße) sowie der Bärenplatz, der Nikolausplatz und die Neun Lindenstraße bis zur Einmündung Am Schießgraben werden **von Sonntag, 10. Februar 2013, 08.00 Uhr bis Mittwoch, 13. Februar 2013, 09.00 Uhr** für den Verkehr gesperrt. Für die Dauer dieser Sperrung ist die Zufahrt für Anlieger eingeschränkt möglich. Bitte die Beschilderungen beachten!!! Während der nachfolgenden Sperrungen zu den Umzügen ist die Zufahrt in die Innenstadt nicht möglich.

#### **Sonntag, 10. Februar 2013**

Zur Durchführung des Fasnetausrufens, des Schuttigumzugs als auch des Fackelumzugs, wird die Kreuzstraße zwischen der Einmündung Hauptstraße und der Einmündung Nikolausstraße sowie die Nikolausstraße ab Kreuzstraße bis zur Abzweigung Am Schießgraben und von dort weiter bis zur Hauptstraße (Rapp) zu folgenden Zeiten gesperrt: Fasnetausrufen und Schuttigumzug:

**von 11.30 Uhr bis 17.00 Uhr**

Fackelumzug: **von 19.00 Uhr bis 22.00 Uhr**

#### **Dienstag, 12. Februar 2013**

Auch hier wird zur Durchführung des Schuttigumzuges die Kreuzstraße zwischen der Einmündung Hauptstraße und der Einmündung Nikolausstraße sowie die Nikolausstraße ab Kreuzstraße bis zur Abzweigung Am Schießgraben und von dort weiter bis zur Hauptstraße (Rapp) in der Zeit **von 14.00 Uhr bis 17.00 Uhr** gesperrt.

#### **Zufahrt BDH-Klinik**

Die Zufahrt erfolgt über den parallel zur B294 verlaufenden Wirtschaftsweg ab dem Kreisverkehr Ladhof/Wellishöfe. Die Zufahrt ist entsprechend beschildert.

#### **Halteverbote entlang der Umzugsstrecke**

Aufgrund der geänderten Verkehrsführung in der Innenstadt bzw. der Verlegung der Umzugsstrecke, wird in den o.g. Straßen ein absolutes Halteverbot angeordnet. Dies gilt bereits teilweise ab Donnerstag, 07. Februar 2013. Wir bitten die Verkehrsteilnehmer die Halteverbote zu beachten und Fahrzeuge rechtzeitig außerhalb der gesperrten Bereiche abzustellen. Weiterhin bitten wir, keine Fahrzeuge entlang der Umzugsstrecke abzustellen.

#### **Verlegung der Bushaltestellen „Löwen“ und „Ladhof“**

Während der Innenstadtsperren können die Haltestellen „Löwen“ und „Ladhof“ nicht angefahren werden. Die Linienbusse fahren in dieser Zeit von den Haltestellen in der Bahnhofstraße sowie direkt beim Bahnhof Elzach in alle Richtungen ab.

#### **Fundsachen**

Folgende nachstehend aufgeführte Fundsachen wurden abgegeben und können während den Öffnungszeiten (Montag - Freitag 08:00 Uhr - 12:00 Uhr und Mittwoch 14:00 Uhr - 18:00 Uhr) beim Fundbüro im Rathaus Elzach, Zimmer 4, Hauptstraße 69, 79215 Elzach abgeholt werden. Fotoapparat, 1 Herrenfahrrad, 1 Mountainbike, 1 Kinder-mountainbike.

## WICHTIGE RUFNUMMERN BEI UNFALL UND GEFAHR



### NOTDIENSTE

#### ARZT

**An Werktagen nach 18 Uhr** ist der diensthabende Arzt durch Anruf beim Hausarzt zu erfahren.

**Außerhalb der regulären Sprechzeiten der Arztpraxen** ist der ärztliche, kinderärztliche, gynäkologische und augenärztliche Bereitschaftsdienst unter Tel. 01805/19292-320 zu erreichen. An Wochenenden und Feiertagen ist der zahnärztliche Notfalldienst unter Tel. 0180/3222555-70 erreichbar.

**In Notfällen:** Notruf Polizei: **110**, Notruf Feuerwehr, Notarzt, Rettungsdienst: **112**, Rufnummer Krankentransport: 19222

#### **Notruf-Fax an die Rettungs- und Feuerwehrleitstelle:**

07641/4601-77 (nur für schwerhörige, ertaubte, gehörlose und sprachgeschädigte Personen.)

### APOTHEKEN

**Mi. 30.01.** Kandel-Apotheke, Waldkirch  
Lange Str. 58, Tel. 07681 9320

**Do. 31.01.** easyApotheke, Emmendingen  
Freiburger Str. 4, Tel. 07641 954280

**Fr. 01.02.** Stadt-Apotheke, Waldkirch  
Lange Str. 37, Tel. 07681 479110

**Sa. 02.02.** Breisgau Apotheke, Teningen  
Alemannenstr. 2a, Tel. 07641 8460

Schwarzwald-Apotheke, Elzach  
Nikolausplatz 2, Tel. 07682 392

**So. 03.02.** Central-Apotheke, Emmendingen  
Theodor-Ludwig-Str. 11, Tel. 076141 914170

Rathaus-Apotheke, Elzach  
Hauptstr. 70, Tel. 07682 1717

**Mo. 04.02.** Apotheke Dr. Haefelin, Denzlingen  
Hauptstr. 193, Tel. 07666 93090

**Di. 05.02.** Bürkle-Apotheke, Emmendingen  
Schillerstr. 19/1, Tel. 07641 42301

### TIERARZT

**Samstag/Sonntag, 02./03.02.2013**

Fr. Regina Kohler, Herbolzheim, Im Entennest 5,  
Tel. 07643 934040

### BEREITSCHAFTEN

**Stadtwerke / Elektrizitätswerk:**

**Stromversorgung:** Für Elzach Kernstadt, Katzenmoos, Oberprechtal, Prechtal, Yach, Tel. **0800/3629477**, EnBW Regional AG, Regionalzentrum Rheinhausen

**Wasserversorgung:** Tel. 07682/91828-0

**Holzwärme Elzach-Biederbach:** Tel. 07682/91828-0

**Öffnungszeiten Recyclinghof Elzach**

Fr 13.00 – 17.00 Uhr, Sa 09.00 – 13.00 Uhr

**Öffnungszeiten Grünschnittsammelplatz Elzach**

Fr 13.00 – 17.00 Uhr, Sa 09.00 – 13.00 Uhr

**Tierkörperbeseitigungsanstalt**

Zweckverband PROTEC Orsingen, Nenzinger Str. 34,  
78359 Orsingen, Tel.: 07774/9339-0, Fax: 07774/9339-33

**Telefonseelsorge:** Tel. 0800/1110111

(vertraulich, anonym und kostenfrei, rund um die Uhr).

**Fachstelle Sucht Beratung Behandlung Prävention**

Waldkirch, Lange Str. 78, Sprechstunden Di und Do 9-12 und 13-17 Uhr, Tel. 07681/24623 sonst Emmendingen, Hebelstr. 27, Tel. 07641/933589-0, Erstsprechstunden Mi 16-17 und Do 11-12 Uhr, fs-emmendingen@bw-lv.de

**Sozialstation**

Betreuungsgruppe, Ehrenamtliche Besuchsdienst  
„Zämme“, Telefon-Nr. 07682 909040

**Hospizgruppe**

Tel. 07682 925650

**Dorfhelferinnen**

Tel. 07682 920202

**Ambulanter Pflegedienst Heike Schmook**

Tel. 07682 921537

[www.pflegedienst-schmook.de](http://www.pflegedienst-schmook.de)

## Jahreshauptversammlung Katzenmoos

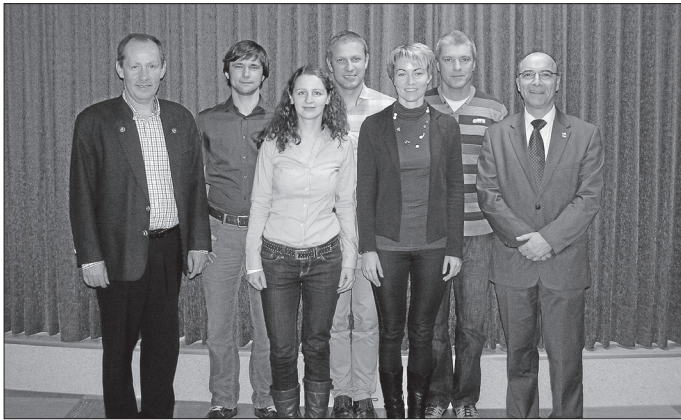

Die wiedergewählte geschäftsführende Vorstandschaft mit dem Ortsvorsteher Franz Lupfer und dem Bürgermeister Roland Tibi. (Reihe hinten l. => Jürgen Wölfle, Matthias Singler, Klemens Schneider; Reihe vorne l. => Silvia Singler, Simone Schmieder)

Der Musikverein Katzenmoos hielt in seiner Jahreshauptversammlung Rückschau auf ein erfolgreiches und harmonisches Jahr 2012. Bürgermeister Roland Tibi bedankte sich bei den Musikern für ihre Arbeit. Die Vorstandschaft wurde ohne Veränderungen wiedergewählt

## Jubilare



### Elzach

31.01.1934	Helmut Guder	Am Schießgraben 13
02.02.1936	Martha Morgenstern	Zollstockstraße 3
03.02.1932	Elsa Muntz	Neunlindenstraße 7

### Oberprechtal

01.02.1941	Manfred Herr	Triberger Straße 25
01.02.1941	Heinz Wiesmeier	Waldkircher Straße 10

### Prechtal

01.02.1938	Franz Schultis	Reichenbach 26
04.02.1939	Helmut Göppert	Moosweg 1

### Yach

04.02.1933	Hugo Dold	Dorfstraße 37
------------	-----------	---------------

## IMPRESSUM

### Herausgeber:

Stadtverwaltung Elzach, Hauptstraße 69, 79215 Elzach  
Tel. 07682 804-0, Fax 07682 804-55, stadt@elzach.de, www.elzach.de

### Druck und Verlag:

Nussbaum Medien Rottweil GmbH & Co. KG, Durschstraße 70,  
78628 Rottweil, Telefon 0741 5340-0, Fax 0741 65 85

Verantwortlich für den amtlichen Teil, alle sonstigen Verlautbarungen und Mitteilungen:

Bürgermeister Roland Tibi oder sein Vertreter im Amt  
Für „Interessantes“ und den Anzeigenteil:  
Brigitte Nussbaum

Es gilt die jeweils aktuelle Anzeigen-Preisliste. Einzelversand nur gegen Bezahlung der 1/4-jährlich zu entrichtenden Abonnementgebühren.



## BEKANNTMACHUNGEN VON ANDEREN ÄMTERN

### Landratsamt



### Schnittkurs für Obstbäume am 2. Februar

Wieder am ersten Samstag des Monats bietet der KOGL (Kreisverband Obstbau, Garten und Landschaft e.V.) am 2. Februar im Kreis-Lehrgarten einen Schnittkurs für Obstbäume an. Bei den regelmäßigen Info-Veranstaltungen werden in den Wintermonaten Praxis-Kurse angeboten, bei denen der richtige Schnitt erlernt oder Vergessenes aufgefrischt werden kann. Diese Kurse sind für die Teilnehmer zwar kostenlos, der KOGL freut sich aber über jede kleine Spende als Beitrag zur Pflege und Erhaltung des Lehrgartens. Anmeldung ist nicht erforderlich, je nach Teilnehmerzahl werden mehrere kleine Gruppen gebildet, mit denen erfahrene Fachwarte an den Bäumen die richtigen Schnittmaßnahmen erklären und mit den Teilnehmern üben. Schnittwerkzeuge sollten möglichst mitgebracht werden, damit auch jeder selbst Hand anlegen kann. Interessierte kommen am Samstag, den **2. Februar ab 10.00 Uhr** in den Lehrgarten des Kreisverbandes Obstbau, Garten und Landschaft in Kenzingen an der alten Hecklinger Straße. Weitere Informationen auch unter [www.kogl-emmendingen.de](http://www.kogl-emmendingen.de) im Internet.

### Anmeldungen für Kreisjugendskitag am 22. Februar

Ab sofort können sich Schülerinnen und Schüler für den Kreisjugendskitag am Freitag, 22. Februar 2013 auf dem Kandel anmelden. Teilnehmen können alle Schularten (Grund-, Haupt-, Werkreal-, Realschulen, Gymnasien, Berufliche Schulen) aus dem gesamten Landkreis. Die Wettkämpfe am "Kaibenlochlifft" werden im Riesentorlauf und für Snowboards ausgetragen, Beginn ist um 11 Uhr. Jede Schule kann für jede Wettkampfklasse (Alpin und Snowboard) bis zu fünf Teilnehmer melden. Die Anmeldungen sind ab sofort über alle Schulen im Landkreis Emmendingen möglich und müssen bis Donnerstag, 7. Februar 2013 beim Landratsamt Emmendingen eingegangen sein. Die Vordrucke sind in den Schulen erhältlich.

Zur Vorbereitung werden drei Trainingsnachmittage auf dem "Kandel" angeboten am 1., 8. und 15. Februar 2013 jeweils von 13.30 bis 16 Uhr. Am "Kaibenlochlifft" sind dafür zwei Parcours für Snowboard und Riesentorlauf abgesteckt. Dafür gibt's verbilligte Liftkarten zum Sonderpreis von sechs Euro. Veranstalter des Kreisjugendskitages sind der Landkreis Emmendingen, das Staatliche Schulamt Freiburg und die Skiclubs aus Elzach, Emmendingen, Kollnau und Waldkirch. Die Teilnahme am Kreisjugendskitag gilt bei entsprechender Meldung durch die Schulleitung als schulische Veranstaltung. Weitere Infos: Landratsamt Emmendingen, Amt für Schule und Bildung, Telefon 07641 451 1300 und per E-Mail: [r.wendenius-goerlitz@landkreis-emmendingen.de](mailto:r.wendenius-goerlitz@landkreis-emmendingen.de)

### Aussteller für "1. Seniorenmesse" im Landkreis

#### „Vital 60 plus“:

Unter diesem Titel veranstalten mehrere Einrichtungen aus der Seniorenarbeit am **Sonntag, 21. April 2013** in der **Fritz-Boehle-Halle in Emmendingen** von **11 bis 18 Uhr** erstmals eine Senioren-Messe mit Vorträgen, Infoständen und Mitmachaktionen. Schwerpunktthemen sind Gesundheit, Fit bleiben, Mobilität im Alter, Wohlfühlen im Alter.

Für die Seniorenmesse können sich Aussteller und weitere Interessenten bis zum 15. Februar 2013 beim Seniorenbüro des Landratsamtes Emmendingen (Telefon 07641 451 412, E-Mail: b.reek@landkreis-emmendingen.de) bewerben. Veranstalter der 1. Seniorenmesse sind der Kreisseniorerrat, das Landratsamt Emmendingen, das Ökumenische Bildungswerk, die Stadt Emmendingen und der Seniorenrat Emmendingen.

## Termine der Schadstoffsammlung 2013

Im Landratsamt und in den Rathäusern ist ein Infoblatt erhältlich, in dem alle Sammeltermine des Schadstoffmobils für 2013 aufgeführt sind - die Termine der Frühjahrssammlung vom **10. bis 27. April 2013**, der Herbstsammlung vom **9. bis 26. Oktober 2013** und der Samstagstermine, bei denen das Schadstoffmobil immer am ersten Samstag im Monat in zwei Gemeinden kommt. **Nächster Termin: Samstag, 2. Februar 2013** in Emmendingen (9 bis 11 Uhr auf dem Festplatz) und Waldkirch (12 bis 14 Uhr auf dem Friedhofsparkplatz). Die Termine stehen auch im Abfallkalender.

## Landratsamt verschickt Müllgebührenbescheide

Die Abfallwirtschaft des Landratsamtes Emmendingen verschickt derzeit die Bescheide für die Müllgebühr 2013. Sie sind an die Grundstückseigentümer oder an die Hausverwaltung adressiert. Die Gebühr wird als einmal zu zahlende Gebühr für das ganze Jahr 2013 erhoben. Mieter erhalten keinen eigenen Gebührenbescheid, sondern zahlen ihren Anteil in der Regel über die Nebenkostenabrechnung des Vermieters.

Die Müllgebühren bleiben auch 2013 unverändert, lediglich die Gebühren für den Behälterdienst (bei Lieferung, Wechsel, Abholung einer Tonne) werden für die Behälter mit 35 bis 240 Liter Volumen um 50 Cent und für die Container mit 770 Liter und 1.100 Liter um einen Euro erhöht. Grund dafür sind mit dem Abfuhrunternehmen vertraglich vereinbarte allgemeine Preisanpassungen für Sprit, Fahrzeugwiederbeschaffungskosten und Löhne.

Die Müllgebühren tragen als Bescheiddatum 1. Februar 2013, sie sind bis zum 6. März 2013 fällig. In den überwiegenden Fällen bucht die Abfallwirtschaft den Betrag aufgrund der erteilten Einzugsermächtigung vom jeweiligen Konto ab. Für Barzahler ist dem Bescheid ein vorgedruckter Überweisungsträger beigelegt, mit dem die Gebühren beglichen werden können.

Bei Fragen, Reklamationen oder Änderungswünschen können sich die Bürgerinnen und Bürger am besten schriftlich an die Abfallwirtschaft wenden. Die Kontaktdaten sind auf dem Bescheid oben rechts aufgedruckt.

Erfahrungsgemäß kommt es in den ersten Tagen zu vielen telefonischen Rückfragen. Die Abfallwirtschaft empfiehlt deshalb, einige Tage zuzuwarten. Da die Gebühren erst Anfang März fällig werden, besteht grundsätzlich keine Eile. Die Abfallwirtschaft empfiehlt die Kontaktaufnahme per E-Mail oder Fax.

## Das Landratsamt Emmendingen – Forstamt - informiert:

### Pflanzenbestellung Frühjahr 2013

Das Landratsamt Emmendingen – Forstamt, Forstbezirk Waldkirch führt dieses Frühjahr wieder eine Sammelbestellung von Forstpflanzen durch.

Forstpflanzenverfügbarkeit:

Aktuell sind die meisten gebräuchlichen Pflanzensortimente und Herkünfte verfügbar. Eine deutliche Ausnahme davon bilden 2-jährige Stiel und Traubeneichen sowie Roterlen, welche aufgrund fehlender Saatguterntemöglichkeiten generell sehr knapp verfügbar sind.

**Bitte beachten Sie bei der Planung Ihrer Pflanzbestellung:** Wählen Sie die passende Sortimentsgröße für ihre aufzuforstende Fläche aus und teilen sie diese auch Ihrem Revierleiter mit. Ziehen Sie auch die Herbstpflanzung in Ihre

Überlegung mit ein: In der Vergangenheit hat sich diese auch bei Nadelhölzern bewährt, für Laubholz ist die Pflanzung im Herbst problemlos möglich. Eine entsprechende Aufteilung der Pflanzkontingente auf Frühjahr und Herbst verringert zudem das Risiko eines totalen Ausfalls von Pflanzen durch Wetterextreme und bricht die Arbeitsspitze, die sich in den land- und forstwirtschaftlichen Betrieben zum Frühjahr ergibt.

Wer sich an der Sammelbestellung beteiligen möchte, wird gebeten, seine Pflanzbestellung spätestens bis zum **01. März 2013** bei seinem zuständigen Revierleiter zu melden.

## Sonstige

### Geprüfte/r Technische/r Fachwirt/in

Die Fortbildung „Geprüfter Technischer Fachwirt“ am IHK-Bildungszentrum Südlicher Oberrhein wendet sich sowohl an erfahrene Fachkräfte mit einer technischen Berufsausbildung als auch an solche mit kaufmännischer Ausbildung. Der berufsbegleitende Lehrgang startet am 5. März 2013 am Standort Freiburg.

Näheres, kostenlose Beratung und Informationsmaterial gibt es beim IHK-Bildungszentrum Südlicher Oberrhein, Telefon 0761-2026-0, E-Mail info@ihk-bz.de oder [www.ihk-bz.de](http://www.ihk-bz.de). Lehrgänge weiterer Bildungsdienstleister unter [www.wis.ihk.de](http://www.wis.ihk.de)

### Wirtschaftsförderungsgesellschaft des Landkreises Emmendingen mbH

#### Künftige Fachkräfte suchen einen Ausbildungsplatz

Das Projekt Aktivierung & Vermittlung und Gestufte Ausbildung im Raum Emmendingen und Freiburg geht dieses Jahr in die fünfte Runde. Ziel der Maßnahme, die von der Bundesagentur für Arbeit gefördert wird, ist die Aktivierung und Vermittlung der Teilnehmer in eine Berufsausbildung. Ein Schwerpunkt liegt weiterhin auf der Vermittlung in eine Gestufte Ausbildung. Das Modell ist eine anerkannte Ausbildung im Dualen System und führt wahlweise in zwei bis drei Stufen zu vollwertigen Berufsabschlüssen. Die Gestufte Ausbildung bietet hier die Chance, junge Menschen zu Fachkräften zu qualifizieren, die die Anforderungen für eine vollwertige Berufsausbildung noch nicht ganz mitbringen.

Als Ansprechpartner für Betriebe im Landkreis Emmendingen, die einen Ausbildungsplatz anbieten möchten, steht die Wirtschaftsförderungsgesellschaft des Landkreises Emmendingen mbH unter Tel.: 07641 - 451 448 oder E-Mail: [wfg@landkreis-emmendingen.de](mailto:wfg@landkreis-emmendingen.de) zur Verfügung.

Weitere Informationen gibt es auch auf den Internetseiten: [www.in-be-we-de](http://www.in-be-we-de); oder [www.wfg-landkreis-emmendingen.de](http://www.wfg-landkreis-emmendingen.de)

### Studium zu Ende – was nun?

Am Donnerstag, 7. Februar, informieren Experten des Studentenwerks, der Allgemeinen Ortskrankenkasse (AOK), des Jobcenter Freiburg und des Hochschulteams der Agentur für Arbeit Freiburg über den Übergang vom Studium in den Beruf.

Die Veranstaltung beginnt um 18:15 Uhr im Kollegiengebäude II (Hörsaal 2004) der Albert-Ludwigs-Universität Freiburg und endet voraussichtlich um 19:45 Uhr. Eine Anmeldung ist nicht erforderlich.

Der Vortrag ist Teil der Veranstaltungsreihe „Von der Uni in den Beruf“, die in Kooperation von Agentur für Arbeit Freiburg und dem Service Center Studium der Albert-Ludwigs-Universität für Studierende und Hochschulabsolventen organisiert wird.

## Anmeldungen zum Schuljahr 2013/14 beim Berufsschulzentrum Waldkirch

In der Zeit vom 1. -28. Februar 2013 (Mo.-Fr. 8 - 12 Uhr, Mo. - Do. 14 - 16 Uhr) nimmt das Berufsschulzentrum Waldkirch Anmeldungen für das nächste Schuljahr (Beginn 09.09.2013) für folgende Schularten entgegen:

1. **Wirtschaftsgymnasium** (Abitur)
  2. **Sozialwissenschaftliches Gymnasium** (Abitur)
  3. **Wirtschaftsoberschule** (Abitur/2. Bildungsweg)
  4. **Kaufmännisches Berufskolleg I und II** (Fachhochschulreife)
  5. **Technische Berufskolleg I und II** (Fachhochschulreife)
  6. **Kfm. Berufskolleg Wirtschaftsinformatik** (Fachhochschulreife)
  7. **Wirtschaftsschule** (Mittlere Reife)
  8. **Berufseinstiegsjahr (BEJ)**
  9. **Einjährige Berufsfachschule Metall**
- Anmeldeunterlagen:  
letztes Zeugnis + Lebenslauf + Lichtbild.  
weitere Auskünfte: ( 07681 47932-0 oder  
www.bsz-waldkirch.de  
Die Schulleitung

## KINDERGÄRTEN

### Anmeldungen für das Kindergartenjahr 2013 / 2014

Für die Planung des Kindergartenjahres 2013 / 2014 ist eine rechtzeitige Anmeldung der neu aufzunehmenden Kinder notwendig.

Es ist wichtig, dass alle Kinder, die im Laufe des nächsten Kindergartenjahres in den Kindergarten aufgenommen werden sollen, angemeldet werden. Dies gilt auch für Kinder, die bereits im vergangenen Jahr schriftlich angemeldet wurden. Wenn Sie für das Kindergartenjahr 2013 / 2014 einen Kindergartenplatz benötigen, melden Sie Ihr Kind bitte an. Betreuungsformen für Kinder unter 3 gibt es in den Kindergärten Bruder Klaus Yach; Spatzennest Oberprechtal, St. Konrad Prechtal, Matschhose Waldkindergarten oder Zwergenhaus Biederbach.

Ihre Ansprechpartnerinnen in den Kindergärten:  
Elzach: Waldkindergarten Matschhose, Frau Wolf,  
Tel.: 920460

Elzach: St. Nikolaus, Frau Rapisarda, Tel.: 8641  
Oberprechtal: Spatzennest, Frau Fischer, Tel.: 921892  
Prechtal: St. Konrad, Frau Schäfer- Gehring, Tel.: 8100  
Yach: Bruder Klaus, Frau Schwer, Tel.: 279  
Biederbach: St. Martin, Frau Roser, Tel.: 7370  
Biederbach: Zwergenhaus, Frau Piotrowski, Tel. 1001

### Anmeldetermine werden in der Woche von

**MONTAG, 18.03.2013 – FREITAG, 22.03.2013 vergeben.**

Um vorherige telefonische Terminabsprache zur Anmeldung wird gebeten.

**Mit der Anmeldung erfolgt keine Zusage über die Aufnahme Ihres Kindes.**

**Die Entscheidung trifft das Kindergartenkuratorium.**

## Katholischer Kindergarten St. Nikolaus Elzach



### Kindergartenfasnet

Am **Mittwoch, 06. Februar 2013** findet der traditionelle Umzug des kath. Kindergarten St. Nikolaus (bei jeder Witterung) statt. Beginn ist um 14.30 Uhr beim Kindergarten. **Im Wilden Westen** – heißt unser diesjähriges Thema. Wir freuen uns auf viele verkleidete Cowboys, Indianer, Trapper, Sheriffs, etc...

Begleitet werden wir von den Schuttig, der Jugendkapelle der Stadtmusik Elzach und dem Narrenrat.

Die Umzugsstrecke: Am Schießgraben – Georg – Rapp – Str. – Fr.-X.-Stenzelstr. – Kreuzstraße – Haus des Gastes. Zu Beginn werden die Kinder unser Programm mit einem Lied eröffnen, abgerundet durch eine Vorstellung der Erzieherinnen. Lasst euch überraschen!

Für das leibliche Wohl sorgt die 8. Klasse der hiesigen Werkrealschule. Dafür ein großes Dankeschön.

Jede Familie eines Kindergartenkindes erhält zwei Eintrittskarten, die sie berechtigen als erstes ins HdG eingelassen zu werden, danach sind alle Elzacher herzlich eingeladen gemeinsam mit uns närrisch zu sein. Wir freuen uns auf viele Schaulustige, die wir an der Umzugsstrecke mit einem Trallaho begrüßen dürfen.

**Erzieherinnen, Elternbeirat und Kinder des kath. Kindergarten St. Nikolaus Elzach**

## MITTEILUNGEN DER KIRCHEN

### Evangelische Kirche Elzach

#### Mittwoch, 30.1.2013

um 20.00 Uhr ist Vorbereitungstreff zum Weltgebetstag im Gemeindehaus in Elzach

#### Donnerstag, 31.1.2013

um 20.00 Uhr Treffpunkt Bibel in Elzach

#### Sonntag, 3.2.2013

um 9.00 Uhr Gottesdienst in Elzach; nach dem Gottesdienst findet im Gemeindesaal ein Frühstück statt vorbereitet vom Treffpunkt Bibel Elzach. Die Kirchengemeinde lädt herzlich ein

#### Sonntag, 3.2.2013

um 10.15 Uhr Gottesdienst in Oberprechtal

#### Dienstag, 5. 2. 2013

um 15.00 Uhr Gemeindegaststunde in Elzach

## Katholische Kirche

### Vorankündigung - Firmung 2013

Am Freitag, den 12. Juli in Oberwinden und am Samstag, den 13. Juli in Elzach wird den Firmbewerber/innen unserer Seelsorgeeinheit das Sakrament der Firmung gespendet. Die Firmvorbereitung beginnt mit einem Eröffnungsgottesdienst für alle am Samstag, den 2. März um 17.00 h in der Pfarrkirche Oberwinden. Dieses Jahr werden Jugendliche zur Firmvorbereitung und zum Empfang des Sakraments eingeladen, die eine 9. Klasse besuchen. Die Einladung wird nach Fasnacht zugestellt. Die Jugendlichen haben die Möglichkeit, an der Vorbereitung vor Ort in Firmgruppen teilzunehmen oder zusammen mit Firmbegleiter/innen in der Verantwortung von Gemeindeferentin Frau Barbara Löffelbein vom 21. Mai – 24. Mai in das Kloster der Dominikanerinnen in St. Niklausen/Schweiz (Nachbarort von Flüeli/Sachseln) mitzugehen. Am Montag, den 25. Februar sind alle Eltern der Firmlinge zu einem Informationselternabend um 20.00 h in das Pfarrzentrum Elzach eingeladen.

## Katholische Kirche Elzach

### Mariä Lichtmess

**SA – 02.02.2013**

18.30 Uhr Kerzenweihe im Pfarrzentrum, Lichterprozession in die Pfarrkirche, anschließend

19.00 Uhr Eucharistiefeier und  
Erteilung des Blasiussegens

SO – 03.02.2013

10.30 Uhr Eucharistiefeier mit  
Erteilung des Blasiussegens

## Katholische Kirche Oberprechtal

SO – 03.02.2013

10.00 Uhr Eucharistiefeier mit  
Erteilung des Blasiussegens

## Katholische Kirche Yach

SO – 03.02.2013

09.00 Uhr Eucharistiefeier  
Erteilung des Blasiussegens

## VERANSTALTUNGSKALENDER

Veranstaltungen von 30.01.2013 bis 06.02.2013

Samstag, 02.02.2013

07:30 - 12:00 Elzach Nikolausplatz  
Wochenmarkt in Elzach

Samstag, 02.02.2013

10:30 - 12:30 Heimatmuseum Elzach  
**Ausstellung „Fasnet- aus der Sicht der anderen“** Ausstellung von Schuttiglarven und Fasnetbildern - Fasnetfreunde dürfen entzückt sein!!

Samstag, 02.02.2013

14:00 Steinberghalle Prechtal  
**Radball - Junioren-Oberliga Baden Württemberg**

Samstag, 02.02.2013

18:00 Steinberghalle Prechtal  
**Radball - Oberliga Baden-Württemberg**

Samstag, 02.02.2013

20:00 Festhalle Oberprechtal  
**Bunter Abend des FSV** Vorträge, Sketche, Stimmung

Sonntag, 03.02.2013

14:00 - 18:00 Heimatmuseum Elzach  
**Ausstellung „Fasnet- aus der Sicht der anderen“** Ausstellung von Schuttiglarven und Fasnetbildern - Fasnetfreunde dürfen entzückt sein!!

Sonntag, 03.02.2013

15:00 - 17:00 im Rathausgebäude Yach  
**Heimatmuseum Yach** Öffnungszeiten des Heimatmuseums sonn- und feiertags von 15.00 -17.00 Uhr

Dienstag, 05.02.2013

14:30 - 16:30 Heimatmuseum Elzach  
**Ausstellung „Fasnet- aus der Sicht der anderen“** Ausstellung von Schuttiglarven und Fasnetbildern - Fasnetfreunde dürfen entzückt sein!!

### Öffnungszeiten:

Tourist-Info Stadt Elzach

i-Punkt Oberprechtal

Mo. – Fr. 09.30 bis 12.00 Uhr

Mo., Di., Do. 15.00 bis 17.00 Uhr

Sa. 10.00 bis 12.00 Uhr Mai - September

Kath. Bücherei Elzach

Di. 16.00 bis 18.00 Uhr

Do. 16.00 bis 18.00 Uhr

Sa. 10.00 bis 11.30 Uhr

Jugendbücherei Elzach:

Während der Schulzeit Do., 14.30 bis 16.00 Uhr

Mo. u. Do., 10.45 Uhr (zweite Pause)



ELZACH

## KJG Elzach

### Trallaho bei der KJG – Des isch seeh!

Wie jedes Jahr öffnet unser allseits bekanntes Schuttigzimmer wieder seine Pforten über die kommende Fasnet.

Am **Schmutzige Dunschdig** haben wir von **14:00 – 18:00 Uhr** geöffnet für die kleineren Schuttig und die Junggebliebenen. Es wird **kein Alkohol** ausgeschenkt!

Am **Fasnet Sundig** geht's dann zwischen **12:00 – 00:00 Uhr** rund.

Natürlich kann der Schuttighut in unserer Hutabgabe bestens versorgt werden und das ein oder andere Schuttigblut getrunken werden!

Wir freuen uns auf eine glückselige Fasnet!

*Eure KJG Leiterrunde*

### Let's get ready for Fasnet!

Am **06.02.2013** von **18:00 Uhr bis 21:00 Uhr** steigt für euch Gruppenkinder eine große Fasnetparty in unseren Gruppenräumen. Verkleidet euch so wild und verrückt wie möglich und feiert mit uns die kommende Fasnet. Wer sich am besten verkleidet hat, kann beim Kostümwettbewerb einen schönen Preis abstauben.

Also worauf wartet ihr, lasst uns feiern und abrocken!

*Eure KJG-Leiterrunde*

## Männerchor Elzach e.V.



### Unter dem Motto Beatles, Bond und Mr. Bean bim Männerchor, God save the Queen!

lädt der Männerchor Elzach e.V. zu seiner Fasnetsveranstaltung am Freitag, 8.2.2013 ins Haus des Gastes ein.

Beginn 19.30 Uhr, Einlass ab 18.30 Uhr,

Karten zum Preis von 9,- € im Vorverkauf bei Schreibwaren Joos und an der Abendkasse.

## Narrenzunft Elzach



Unser „Narresumme“ ist ab dem 27.01.2013 wieder unterwegs.

Alle Eltern sind angehalten, ihrem Nachwuchs den anständigen Umgang mit de Soublodere beizubringen. Auf dem **Kirchplatz** hat kein Narrentreiben stattzufinden!

Die Eltern sind dafür verantwortlich, ihren Nachwuchs zu unterweisen, auf den Durchgangsverkehr zu achten und keine Fahrzeuge anzuhalten!

Für die Kinder und erst recht für die Jugendlichen gilt die **alte Elzacher Narrenregel**: Ein Schuttig ohne Hut und Larve ist kein Schuttig – auf der Straße nicht und in den Wirtschaften (ausgenommen Schuttigzimmer) ebenfalls nicht. Mit einem kräftigen Trallaho:

**NARRENZUNFT ELZACH**

Am 02.02.2013 wird von 10:00 Uhr bis 14:00 Uhr in der Zunftstube (Alfing) Gelegenheit geboten für Barzahler den Mitgliedsbeitrag einzuzahlen. Für Mitglieder, welche bei einem anderen Kreditinstitut als der Volksbank bzw. Sparkasse Kunde sind, Fasnetsbendili abzuholen. Zunft- und Sonderplaketten, Schuttigfohne, Lärvli, Fasnet-CD, Narrenfibel zu kaufen und Mitglied in der Narrenzunft zu werden. Im Besonderen weisen wir darauf hin, dass ohne aktuelles Zunftbendili keine Fackel am Fackelumzug ausgegeben wird. Das Zunftbendili ist am Schuttig zu befestigen. Mit einem kräftigen Tralla-ho: **NARRENZUNFT ELZACH**

Alli die om Fasnetmendig-Obe ä Moritat plont hen, bitten wir um Anmeldung bei Thomas Landwehr oder Lothar Ruf. Om Fasnetmendig-Nomidag findet ab 15:00 Uhr das Bengelreiten statt und ab 18:00 Uhr sind die Moritaten in den Wirtschaften zu hören.

**NARRENZUNFT ELZACH – DER NARREN RAT**

#### Hinweis:

Aufgrund der Ortsumfahrung ergibt sich ab dem unteren Kreisverkehr folgende neue Umzugsstrecke:

*Kreuzstraße - Nikolausstraße - Am Schießgraben (Richtung Rapp) - Hauptstraße - Rathaus bzw. Bärenplatz.*

**NARRENZUNFT ELZACH**

## Schwarzwaldverein OG Elzach



#### Lichterwanderung

Wir laden Klein und Groß zu einer Lichterwanderung ein. Den Wald bei Einbruch der Dämmerung erleben, Licht entdecken. Dies wollen wir mit kleinen und großen Wandern erleben. Nach einer kurzen Wanderung werden wir den Tag am Lagerfeuer ausklingen lassen.

wann: 02.02.2013

von: 17.15 h - ca. 19.30 h

wo: Treffpunkt geben wir bei Anmeldung bekannt

Denken Sie an warme Kleidung!

Bitte anmelden bis Donnerstag, den 31.1.13 bei Fam. Grunwald, Tel. 6060 oder [info@schwarzwaldverein-elzach.de](mailto:info@schwarzwaldverein-elzach.de)

Wir freuen uns auf einen erlebnisreichen Abend, Fam. Grunwald

#### Seniorenwanderung

Am 5.2.13 findet die nächste Seniorenwanderung statt. Treffpunkt ist um 13.30 Uhr am Parkplatz an der Elz, und je nach Wetterlage führt Ruth Lang die Wanderung über den Goldenen Kopf zur Einkehr in der Sonnhalde. Hierzu wird herzlich eingeladen.

Auf unserer Homepage [www.schwarzwaldverein-elzach.de](http://www.schwarzwaldverein-elzach.de) finden Sie den Wanderplan 2013.

## Tauschnetz Elzach

Unser nächstes Treffen findet am Dienstag, 05. Februar 2013 um 20.00 Uhr im La Calma statt. Wir freuen uns über neue und alte Bekannte! Kommt kurz vor der Fasnet ruhig vorbei, denn in unserer Runde gibt es viele nützliche Talente!



## KATZENMOOS

### Jagdgenossenschaft Katzenmoos

#### Einladung

Am **Freitag, den 15. Februar 2013 um 20.00 Uhr** findet im Schulhaus Katzenmoos die alle zwei Jahre vorgeschriebene Generalversammlung der Jagdgenossenschaft Katzenmoos mit folgender Tagesordnung statt.

#### Tagesordnung:

1. Begrüßung durch den 1. Vorsitzenden
2. Protokoll u. Tätigkeitsbericht
3. Kassenbericht
4. Bericht der Kassenprüfer
5. Entlastung des Kassenverwalters sowie der gesamten Vorstandschaft
6. Wahl von zwei Kassenprüfern
7. Situationsbericht des Revierförsters zu Wildschäden
8. Verschiedenes
9. Schlusswort des 1. Vorsitzenden

Wünsche und Anträge aus den Reihen der Jagdgenossen sind bis spätestens **Dienstag, den 12.02.2013** beim 1. Vorsitzenden schriftlich einzureichen.

Alle Eigentümer von jagdbaren Grundstücken sind zu dieser Versammlung eingeladen.

#### 1. Vorsitzender

*Martin Schätzle*

## Musikverein Katzenmoos e.V.

### Trallaho im „Haus des Gastes“ am Fasnetsundig und Mendig

Auch dieses Jahr lädt der Musikverein Katzenmoos e.V. wieder in der närrischen Zeit alle Narren recht herzlich ins „Haus des Gastes“ in Elzach ein. Am **Fasnetsundig** haben wir ab **15.00 Uhr** für Sie geöffnet, wie immer wird Kaffee und Kuchen, Partymusik, gute Stimmung, ein „Schuttigzimmer“ und „Fasnet-Atmosphäre“ sowie eine große Auswahl an Essen und Trinken geboten sein.

Am **Fasnetmendig** öffnen wir dieses Jahr aufgrund des „Bengelreitens“ ebenfalls um **15.00 Uhr**. Wir bieten auch hier wie schon am Sundig Kaffee und Kuchen und unser feines Essen aus der Chefküche an. Am Abend wird für Sie die Band „Sommerwind“ zum Tanz aufspielen und die vorbeikommenden „Moritaten“ werden für beste Unterhaltung sorgen.

Auf eine glückselige Fasnet und ein „Wiedersehen“ im HdG freut sich

*Ihr Musikverein Katzenmoos e.V. Trallaho*



## OBERPRECHTAL

### Forstbetriebsgemeinschaft Oberprechtal

**Einladung zur Jahreshauptversammlung am Mittwoch, den 06.02.2013 um 20 Uhr im Gasthaus Rößle**

#### Tagesordnung

1. Begrüßung
2. Totenehrung
3. Geschäftsbericht
4. Kassenbericht



5. Bericht Kassenprüfer
  6. Bericht Vorstand
  7. Entlastung Vorstandschaft
  8. Wahl Kassenprüfer Geschäftsführer
  9. Bericht FVSeg Holzmarkt
  10. Bericht Forstamt
  11. Verschiedenes, Anträge
- Vorstellung des neuen Revierleiter Herr Lange  
Die Vorstandschaft der FBG

## Narrenzunft „Bergteufel“ Oberprechtal



### Abfahrtszeiten:

Am Samstag, den 02.02. fährt ein kleiner Bus nach Villingen zum bunten Abend der Fleck Fleck. Abfahrt 18.30 Uhr  
Am Sonntag, den 03.02. sind wir zum 33-jährigen Jubiläum der Buchholzer Möblegeister eingeladen. Abfahrt ist um 12.00 Uhr. Umzugsbeginn ist um 14.00 Uhr. Wir würden uns freuen, wenn wir mit großer Anzahl erscheinen, und somit mit vielen großen und kleinen Teufeln den Umzug bereichern können.

## Fußball-Sport-Verein Oberprechtal

### Bunter Abend des FSV Oberprechtal

Am 02.02.2013 veranstaltet der FSV Oberprechtal seinen traditionellen „Bunten Abend“ in der Festhalle. Die Veranstaltung beginnt um 19.30 mit dem Sektempfang. Um 20.00 startet das Programm, wo es dann wie in den Vorjahren heißt: „Bühne frei für jeder-Mann / jede-Frau“. Wir prämiieren wieder den Fasnetsstar des FSV Oberprechtal. Der Gewinner bekommt EUR 200,00, der zweite 150,00, der dritte 100,00. Auch für die anderen Teilnehmer halten wir wieder schöne Sachpreise bereit. Anmeldungen werden auch noch kurzfristig entgegen genommen (an: vdisch@msn.com oder telefonisch an 0761/475949)  
Für die musikalische Unterhaltung sorgt Wolfgang Jäkle.  
Der Eintrittspreis beträgt EUR 5,00

## Schwarzwaldverein Oberprechtal

### Seniorenwanderung

Wir treffen uns am 06. Februar um 13.00 Uhr bei der Schule. Fahrt mit PKW nach Kollnau. Dort starten wir eine Rundwanderung mit anschließender Einkehr.  
Die Wanderführung haben Alois und Erwin  
Gez. Erwin Burger,  
Seniorenwanderwart



## PRECHTAL

## Radfahrverein Concordia Prechtal

### Oberligaheimspieltag des RVC Prechtal in der Steinberghalle

Junior-Oberliga Baden-Württemberg  
am Samstag, 02. Februar um 14.00 Uhr  
Prechtal mit Claudius Holzer und Marius Becherer tritt zum Finale gegen Öflingen, Kemnat, Reichenbach und Ebersbach an. Mit dabei sind Lauterbach und Wallbach

### Oberliga Baden-Württemberg am Samstag, 02. Februar um 18 Uhr

Prechtal mit Marco Häringer und Simon Becherer spielt gegen Lauffen 2, Oberesslingen 3 und Gärtringen 3 an. Weiter spielen Hardt, Ebersbach 1, Ebersbach 1, und Lauffen 1. RVC Prechtal



## YACH

Am Mittwoch, den 30.01.2013 ist die Ortschaftsverwaltung nachmittags wegen Urlaub des Ortsvorstehers geschlossen. In dringenden Fällen können Sie uns erreichen unter Tel. 01726065309.

Ortschaftsverwaltung  
Yach

## Förderverein der Grundschule Yach



### Fasnetsamstag, den 09. Februar 2013 in Yach

Ihr liebe Lit, de Eicher Förderverein teilt euch mit:  
*De Umzug goht wieder am Buswendeplatz los,  
im Bernhardssaal wirds anschließend richtig famos.  
Die nette Maidli und Bursche vum Förderverein,  
stelle wieder allerhand uf die Bein.  
Kaffee, Kuchen, Getränke, Bewirtung und  
Unterhaltung in gewohnter Weise,  
da lohnt sich selbst die weiteste Anreise.  
De Förderverein steht für euch parat,  
jo nit verpasse, des wär sünd und schad.*

Mir freue uns uf ein lustigs Beisammensein  
und grüsse ganz närrisch  
das flotte Team v. Förderverein.

## Heimat- und Landschaftspflege- verein Yach e.V.



### Kartenspieleabend des Vereins

Für den zweiten Vereinsabend am 6. Februar um 20:00 Uhr im Vereinsraum möchten wir alle Mitglieder aber auch Nichtmitglieder zu einem Kartenspieleabend einladen, es können verschiedene Spiele gespielt werden, ob Cego-Skat oder andere die in der Winterzeit früher oft in den Gasthäusern aber auch Zuhause gespielt wurden. Auf ein reges Interesse würden wir uns sehr freuen.

### Info und Termine

Wir haben am Fasnetsamstag unser Museum geschlossen, ab Sonntag, den 17. Februar sind wir wieder für sie da zu den üblichen Öffnungszeiten von 15 -17 Uhr.  
Und weiter besteht noch die Möglichkeit unsern „Yacher Heimatkalender“ 2013 des Vereins zu erwerben an den bekannten Verkaufsstellen.  
Wer vermisst eine Lesebrille in einem blauen Brillenetui, die seit November im Raum vom Heimat- und Landschaftspflegeverein liegen geblieben ist, Der Besitzer kann diese abholen bei Hoch Claus-Michael Tel. 07682-8770

## Musikverein Yach e.V.



### Fasnachtsumzug in Yach

Am Fasnachtsamstag, den 09.02.2013 findet in Yach wieder der traditionelle Fasnachtsumzug statt.  
**Treffpunkt : Buswendeplatz.**  
**Abmarsch: 14.30 Uhr.**

Der Umzug wird musikalisch begleitet durch den Musikverein und die Bläserjugend Yach e.V. Alle Fasnachtsnarrinnen und Fasnachtsnarren sind zum Mitmachen herzlich eingeladen.

Der Umzug verläuft durchs Dorf bis zur Fa. Schmieder, Landmaschinen und zurück zum Schulhof, wo es für alle Teilnehmer eine kleine Stärkung gibt.

**Der Musikverein Yach e.V. bittet um Verständniss und gibt bekannt, daß für alle Umzugsteilnehmer sowie Zuschauer kein Versicherungsschutz besteht. Gleichzeitig bitten wir, in der Zeit von 14.00 bis 16.00 Uhr auf der Dorfstraße nicht zu parken.**

Musikverein Yach e.V.

## Oberelztäler Wanderfreunde Elzach-Yach



Die Oberelztäler Wanderfreunde Elzach-Yach e.V. nehmen am Sonntag, den 03. Februar an der Wanderveranstaltung in Reichenbach-Gengenbach teil.

Start ist am 03. Februar von 8.00 bis 13.00 Uhr in der Gemeindehalle in Reichenbach bei Gengenbach, Schulstr. 7. Alle Wanderfreunde sind herzlich dazu eingeladen.

Info: Tel. 07685 / 1043 oder 07682 / 7249.

## INTERESSANTES

### Infoabend 6-jähriges Wirtschafts- und Sozialwissenschaftliches Gymnasium

Detaillierte Informationen über die Aufnahmevoraussetzungen erhalten Sie auf der Website [www.angell-akademie-freiburg.de](http://www.angell-akademie-freiburg.de).

**Infoabend 6-jähriges Wirtschafts- und Sozialwissenschaftliches Gymnasium: Dienstag, 05. Februar 2013, 20 Uhr Hausführung um 19.30 Uhr**

**ANGELL Akademie Freiburg, Kronenstraße 2-4, 79100 Freiburg**

Telefon: 0761 70329-114, [akademie-info@angell.de](mailto:akademie-info@angell.de), [www.angell-akademie-freiburg.de](http://www.angell-akademie-freiburg.de)

### „Empathische Kommunikation“

Am **Donnerstag, den 31.01.2013** findet im Seminarraum der Schwarzwald-Apotheke Elzach um 19.45 Uhr ein Vortrag zum Thema „Empathische Kommunikation“ statt. Sie unterstützt uns bei der Wahrnehmung und dem Bewußtsein. Sie fördert die Harmonie in der Familie und in der Partnerschaft. Referentin ist Ulrike Gensjäger, Quantencoach, Spirituelle Lehrerin und Heilerin aus Winden.

Ein auf den Vortrag folgender Kurs beginnt am 14.02. und findet 6 Mal donnerstags um 19.45 Uhr statt.

Wenn Sie zu diesem Vortrag kommen möchten, melden Sie sich bitte unter Telefon 0 76 85 / 91 33 62.an. Der Eintritt ist frei.

### Elektroheizung fast nie empfehlenswert

Mit Beginn der Heizsaison taucht sie in den Werbeanzeigen wieder überall auf: die Elektroheizung. Die Anbieter versprechen neben niedrigen Heizkosten, auch hohen Komfort und sogar ein gutes Gewissen dank CO<sub>2</sub>-Reduktion. Doch tatsächlich führen Elektroheizungen regelmäßig zu bösen Überraschungen.

„Statt zu sparen treibt eine Stromheizung die Energiekosten oft in ungeahnte Höhen, besonders, wenn das Haus schlecht gedämmt ist“, so Kerstin Thomson, Energieberaterin der Verbraucherzentrale Baden-Württemberg. „Immer wieder sitzen in unseren Beratungen Verbraucher, die sich ihre astronomische Stromrechnung nicht erklären können.“

Besonders teuer sind Heizungen, die tagsüber Strom verbrauchen, wie z.B. Infrarot-Flächenheizungen. Im Gegensatz zum etwas günstigeren Nachtstrom, für ca. 17 Cent pro kWh, kostet Strom tagsüber durchschnittlich nämlich 27 Cent pro kWh. Zum Vergleich: Für Gas fallen für jede kWh rund sieben, für Heizöl umgerechnet etwa neun und für Holzpellets fünf Cent an. Damit sind die Energiekosten einer Elektroheizung zwei- bis dreimal so hoch wie bei anderen Energieträgern. „Einsparungen, die Anbieter auf Grund vergleichsweise niedriger Investitionskosten versprechen, sind damit in kurzer Zeit wieder aufgezehrt“, erklärt die Expertin. Die Energieberater der Verbraucherzentrale helfen bei allen Fragen zum Energieverbrauch: online, telefonisch oder mit einem persönlichen Beratungsgespräch. Mehr Informationen gibt es auch auf [www.verbraucherzentrale-energieberatung.de](http://www.verbraucherzentrale-energieberatung.de) oder unter 0800 – 809 802 400 (kostenfrei). Die Energieberatung der Verbraucherzentrale wird gefördert vom Bundesministerium für Wirtschaft und Technologie.

## AUS DEN NACHBARGEMEINDEN

### Freiamt

Samstag, 02. Februar 2013, 15:00 Uhr,

„Vernissage“

Kunstaussstellung im Kurhaus Freiamt. Bilder und Objekte von Dorothea Zimmer

## Bilder in Ihrem Mitteilungsblatt

Um Ihre Bilder im Mitteilungsblatt in guter Qualität drucken zu können, benötigen wir eine Mindestauflösung von 300 dpi.

Ihr Verlag



## Achtung Redaktionsschluss!

Redaktionsschluss im Rathaus für das Mitteilungsblatt der Kalenderwoche 06

(Erscheinungstermin ist Mittwoch, 06.02.2013) ist am

**Montag, den 04. Februar 2013, 09.00 Uhr.**

Wir bitten außerdem zu beachten, dass der Redaktionsschluss für das MB, Kalenderwoche 07 bereits auf

**Freitag, den 08. Februar 2013, 09.00 Uhr**

vorverlegt wird.

Verspätet eingehende Beiträge können nicht mehr berücksichtigt werden.

Heimwärts zum Vater  
geht unser Weg.

J.K.

### Pfr. Fridolin Matt

ist diesen Weg gegangen.

Allen, die ihn auf seinem Weg begleitet haben,  
durch ihr Dasein, ihr Tun, oder durch stilles Gebet,  
allen sei ein herzliches „Vergelts Gott“ gesagt.

Im Namen aller Angehörigen  
Afra Matt

## UNTERRICHT

**Nachhilfe** - alle Schularten & Klassen  
LRS / Dyskalkulie Förderung



**Rückenwind**

- kostenloser Probeunterricht
- keine langfristige Bindung
- faire Abrechnung

07633 - 40 64 301 Lange Str. 28, 79183 Waldkirch

## PRAXISDIENSTE

### Praxis Dr. med. E. Ehrenmann

Hauptstraße 20-22, 79215 Elzach  
Telefon 07682 1011

**Wir machen Urlaub**

vom 06.02. bis 13.02.2013

## VERSCHIEDENES

### Maxima-2 Staubsauger

mit Wasserfilter + Dampfreiniger mit kompl. Zubehör + Separatorentechnik 26.000 Umdreh. pro Minute z. Beseit. v. Mikroorganismen usw. für 650,00€ zu verk. (NP 1.950,00€) ☎ 07682/1790 ab 18Uhr

### Schuttig mit Hut und Larve

für ca. 1,60 m Körpergröße zu verkaufen. ☎ 07682/8724

## STELLENGESUCHE

### Suche stundenweise Tätigkeit auf 450 Euro-Basis

leichte Montage, Bürotätigkeit, Betreuung/Haushaltshilfe f. Senioren, Bötengänge, Kiosk, Rezeption oder ähnliches in Elzach u. nähere Umgebung. ☎ 0157 84603460

## GESCHÄFTSANZEIGEN

Simone Imhof  
Fleischerei-  
fachverkäuferin

**Mittwochs ist  
Schnäppchen-Tag**

jeden Mittwoch  
gibt es ein  
Extra-Schnäppchen!!

Angebote  
von 31.01.-  
06.02.2013

<b>Hackfleisch</b> gemischt, für Ihre kreative Küche	<b>5,49</b> €/kg
<b>Cordon bleu</b> vom Schwein, gefüllt mit Schinken und Käse	<b>0,84</b> €/100g
<b>Frühstücksschinken</b> hauchdünn geschnitten	<b>1,19</b> €/100g
<b>Bierwurst</b> die herzhafte Vesperwurst	<b>0,89</b> €/100g
<b>Fitness-Salat</b> mit gek. Schinken, Lauch und Ananas	<b>0,99</b> €/100g
<b>*Schweizer Raclette</b> 45% Fett i.Tr., ca.27% Fett absolut,	<b>1,29</b> €/100g

\*Käseangebote erhältlich in Elzach,  
Waldkirch, Freiburg, Sexau und Schönwald



www.metzgerei-winterhalter.de

## NATURHEILZENTRUM KLAUSERHOF HEILHYPNOSE

Weil's funktioniert.



**Gewicht. Rauchen. Migräne  
Burnout. Schmerz. Depressionen  
Schulprobleme. Lebenskrisen  
Krebs- Nachsorge. Rückführung  
Blockaden. Ängste. Stress ...**

Doz. Prof. d'h. Siegfried Lewandowski  
Intern. zert. Heilhypnotiseur & Naturheiler  
77716 Haslach / Tel. 07832 / 4950  
VIDEOS auf www.vertrauenspraxis.de



**Regionalität** ist unsere Stärke!

Zur Verstärkung unseres Teams suchen wir ab sofort einen motivierten, engagierten, teamfähigen, eigenständigen Mitarbeiter mit handwerklichen Fähigkeiten für unsere Produktion

Fahrzeugbauer, Schlosser, Metallbauer, Landmaschinenmechaniker

Ihr Aufgabengebiet umfasst folgende Bereiche:

- Endmontage, wie Hydraulik und Elektrik und / oder
- Baugruppenfertigung und Schweißen (Stahl / Alu)



Interessiert ?  
Wir freuen uns auf ihre  
Bewerbungsunterlagen.  
Bitte senden Sie diese an:

**HGE Fahrzeugbau GmbH & Co.KG**  
Bergstraße 8, 79183 Waldkirch / Kollnau  
Info@HGE-Fahrzeugbau.de

**Hörwellness**  
bei  **HÖRGERÄTE  
ENDERLE**

**pro akustik**<sup>®</sup>

Alle  
Kassen

**Audiologisches  
Hörzentrum**

- Modernste Messverfahren
- Hörgeräte aller Marken
- Hörgeräte-Versorgung für Kinder
- Hilfsmittel für TV und Telefon
- Cochlear-Implant-Service
- Fachbereich  
Tinnitus- und Hyperakusis
- Lärmschutz, Batterien

Waldkirch Goethestraße 1 Tel.: 07681 / 41 15  
Emmendingen Cornelia-Passage 8 Tel.: 07641 / 68 40  
[www.hoergeraete-enderle.de](http://www.hoergeraete-enderle.de)



**23.02. SKI-Tagesfahrt St. Anton**

Abfahrt 4 Uhr – Rückf. 19 Uhr € 32

**NEU! ab 09.04. SENIORENTREFF NEU!**

**Jeden Monat Halbtagesfahrt ins Blaue € 13**  
13.04. Erfolgreichstes Broadway-

**MUSICAL Sister Act/Mamma Mia**

Samstag-Abendvorstellung Abf. 14 Uhr ab € 120

**20.04. Shoppingtour über 100 Outlets**

Abf. 8 Uhr – Outlet-Center in Roppenheim € 19

**12.05. Muttertagsfahrt Vierwaldstätter See**  
Seelisberg-Axenstr:Schiff-Seilbahn-Essen inkl.€ 58

[info@schaetzle-bus.de](mailto:info@schaetzle-bus.de) - fon 07682-8162

**Reinkommen und drankommen....**

**Fußpflege ohne Voranmeldung!**

**Ab 01.02.2013 bieten wir immer  
Mittwochs von 14.00 bis 18.00 Uhr  
Fußpflege ohne Termin, auch für  
„kleinere Reparaturen“ an.**

**Praxis f. Physiotherapie und Fußpflege  
K. Klausmann und A. Melzer**

[www.krallengymnastik-elzach.de](http://www.krallengymnastik-elzach.de)

Kirchplatz 2, 79215 Elzach  
Tel. 07682/7110



Geld spielt eine Rolle.  
Das Alter nicht.

 Sparkasse  
Freiburg-Nördlicher Breisgau

Weil Geld in jedem Alter eine Rolle spielt, hat die Sparkasse ein Kontokzept, das mitwächst: das beliebte ContoUno. Es glänzt mit kostenloser Kontoführung, 2 % Guthabenvergütung (bis 18 und bis 5.000 Euro) und 24 Std. Online-Banking. Außerdem gibt's eine Prepaid-Kreditkarte (ab 12) und die bewährte SparkassenCard sowie Clubmitgliedschaften im KNAX- oder TOP-CLUB. Dank dieser idealen Angebote für junge Kunden ist die Sparkasse Klassenbester beim Thema Jugendbank in Freiburg. [www.sparkasse-freiburg.de](http://www.sparkasse-freiburg.de)



Altenpflege  
Häusliche Krankenpflege  
Kinderkrankenpflege  
Medizinische Behandlung  
Wundmanagement  
Alle Kassen

Wir stellen zum nächstmögl. Zeitpunkt  
**exam. Gesundheitspfleger/-in,  
Krankenpfleger/-schwester und  
Altenpfleger/-in zu 50% oder 100% ein.**

Spitzenbacherstr. 16 • 79297 Winden/Elztal  
Tel. 07682 921537 • [www.pflegedienst-schmook.de](http://www.pflegedienst-schmook.de)

**IN EIGENER SACHE**  
**Abweichende Anzeigengröße**

Soweit es layoutbedingt erforderlich ist, ist Nussbaum Medien Weil der Stadt, Rottweil und Uhingen berechtigt, zu Lasten des Kunden von der beauftragten Anzeigengröße um bis zu 5 % abzuweichen.

Der Kunde kann in diesem Fall die Vergütung um den entsprechenden Prozentanteil kürzen.



**NUSSBAUM MEDIEN** Weil der Stadt GmbH & Co. KG  
Merklinger Str. 20 | 71263 Weil der Stadt | ☎ 07033 525-0  
Telefax 07033 2048 | [www.nussbaummedien.de](http://www.nussbaummedien.de)