

MITTEILUNGSBLATT



MIT DEN STADTTEILEN
KATZENMOOS, ELZACH,
OBERPRECHTAL, PRECHTAL & YACH

Stadt Elzach



13

41. Jahrgang

Donnerstag, 26. März 2015

ELZACH AKTUELL – Stadtgeschehen

Osterdorf Oberprechtal

Programm

PALMSONNTAG – 29.03.2015

Eröffnung mit Präsentation der größten OSTER-TORTE in der Festhalle

Ab 11.30 Uhr Mittagstisch mit kulinarischen Spezialitäten
musikalische Unterhaltung durch die Trachtenkapelle Oberprechtal

12.00 – 17.00 Uhr Ostermarkt mit vielfältigen Angeboten

14.30 Uhr Anschnitt der RIESEN-Ostertorte
großes Kinderprogramm - Showtanzeinlagen

Mittwoch, 01.04.2015 14.00 Uhr

Bastelwerkstatt: Wir machen einen Osterhasen aus Filzwolle im Lesezimmer – (Hintereingang Festhalle)

Donnerstag, 02.04.2015 14.00 Uhr

Besichtigung der Hammerschmiede

Samstag, 04.04.2015 10.30 Uhr

Besichtigung der Hammerschmiede

Ostersonntag – 05.04.2015

Die örtliche Gastronomie bietet spezielle Ostermenüs
Osterhasen hoppeln nachmittags durch den Kurpark und verteilen Süßigkeiten

Ostermontag – 06.04.2015

13:00 Uhr „Wir suchen den Osterhasen“ -

14:00 Uhr Kurkonzert mit der Trachtenkapelle

Mittwoch, 08.04.2015

14:00 Uhr Kräuternachmittag im Kath. Pfarrgarten

Öffnungszeiten „Ostergarten“ im Ev. Gemeindehaus

Mo. 30.03.2015 - Mi. 01.04.2015 14.00 – 17.00 Uhr

Do. 02.04.2015 10.00 – 12.00 Uhr u. 14.00 – 17.00 Uhr

Fr. 03.04.2015 11.30 – 17.00 Uhr

Sa. 04.04.2015 10.00 – 12.00 Uhr u. 14.00 – 17.00 Uhr

So. 05.04.2015 11.30 – 17.00 Uhr

Mo. 06.04.2015 11.30 – 17.00 Uhr



Neue ortsfeste Werbeanlagen an den Ortseinfahrten von Elzach

An den Ortseinfahrten aus Richtung Winden und aus Richtung Prechtal wurden vor wenigen Tagen ortsfeste Anlagen zur Anbringung von Bannern für die Bewerbung von Vereinsfesten und Veranstaltungen aufgestellt.



Aus Richtung Winden steht die Anlage in Höhe der Kläranlage Elzach.



Aus Richtung Prechtal befindet sich die Anlage in Höhe des Kreisverkehrs Ladhof/Wellishöfe.

An diesen Anlagen können übereinander zwei Werbebanner in einer Größe von max. 4,00 m x 1,00 m an einem Gitternetz angebracht werden. Somit ist die Bewerbung von zwei Veranstaltungen parallel möglich.

Die Anbringung der Werbebanner muss beim Ordnungsamt der Stadt Elzach beantragt werden (Herr Michael Burger, Tel.: 07682/804-27, michael.burger@elzach.de).

Die regelmäßige Dauer für eine Werbung liegt bei zwei Wochen.

Die Plätze werden nach Eingang der Anträge vergeben. Für die Genehmigung wird eine Erlaubnisgebühr in Höhe von 10,00 € pro Veranstaltung erhoben.

Die Aufstellung von Werbebeschilderungen außerhalb der ortsfesten Anlagen kann zukünftig nicht mehr geduldet werden. Dennoch außerhalb aufgestellte Werbeanlagen werden für den Veranstalter kostenpflichtig entfernt.

Einweihung des neuen Notarztsinsatzfahrzeuges für Rettungswache Elzach

Im Rahmen einer kleinen Feierstunde wurde das neue Notarztsinsatzfahrzeug in der Rettungswache Elzach durch Landrat und DRK-Kreisvorsitzenden, Herrn Hanno Hurth, Herrn Bürgermeister Roland Tibi, den anwesenden Notärzten der BDH Klinik Elzach und weiteren geladenen Gästen, an die DRK Rettungswache Elzach übergeben. Herr Vikar Sascha Doninger weihte das Fahrzeug ein und wünschte diesem und der Besatzung immer eine gute gesunde Rückkehr an die Wache. Das Fahrzeug konnte anschließend besichtigt werden.

Der Notarztstützpunkt Elzach ist 24 Stunden besetzt und ist für Elzach mit den Ortsteilen Yach, Katzenmoos, Prechtal und Oberprechtal, den Gemeinden Winden, Biederbach, Gutach und Simonswald, sowie für den Stadtteil Kollnau zuständig. Darüber hinaus auch bei Einsätzen im gesamten Landkreis Emmendingen.

Bei Nachbarschaftshilfe ebenso in Richtung Schweighausen - Lahr, Mühlenbach - Haslach i.K., Triberg und Hornberg.



Stadtmusik Elzach und Jugendkapelle mit Musik in den Frühling



Traditionell startete die Stadtmusik Elzach ihr Frühjahrskonzert „mit Musik in den Frühling“ im sehr gut besuchten Haus des Gastes. Unter der Leitung von Dirigent Siegfried Rappenecker wurde dem Publikum ein sehr anspruchsvolles und unterhaltsames Konzert geboten.

Auch die Jugendkapelle gestaltete diesen bunten musikalischen Reigen mit.



Bilder: Eveline Gröger

Jahreshauptversammlung des Vereins für die Jugend Elzach e.V.



Bei der Jahreshauptversammlung lobte Bürgermeister Roland Tibi die hervorragende Arbeit der Mitglieder des Vereins für die Jugend Elzach e.V. Immer wieder wird hier aktiv Jugendarbeit praktiziert. Sehr gelobt wurden auch die Beteiligung an der Ferienspielaktion Elzach und die Beteiligung am gesellschaftlichen Leben der Stadt Elzach. In den Jugendvorstand wurden Yasar Demirelli, Hakan Demirelli, Jenny Neumaier und Jan Weber gewählt und in die Erwachsenenvorstandschaft Maximilian Schätzle, Bernhard Maier, Tobias Helmle.

Bild: Eveline Gröger

Achtung 2 x vorverlegter Redaktionsschluss:

Für das Mitteilungsblatt KW 14 ist Redaktionsschluss

Freitag, 27. März 2015, 09.00 Uhr (Erscheinungstermin MB Donnerstag, 02.04.2015)

Redaktionsschluss für das Mitteilungsblatt KW 15 ist bereits

Donnerstag, 02.04.2015, 09.00 Uhr (Erscheinungstermin MB Donnerstag, 09.04.2015)

Verspätet eingehende Beiträge können nicht mehr berücksichtigt werden.

Wir bitten um Beachtung.

Bürgermeisteramt Elzach



AMTLICHE BEKANNTMACHUNGEN

Stadtfest 2015

Die Vereinsgemeinschaft trifft sich zur weiteren Planung des Stadtfests 2015 am **30.03. um 20.00 Uhr** im **Gasthaus Sonne in Yach**.

Da die Standortvergabe der einzelnen Stände eines der Themen an diesem Abend sein wird, wird um zahlreiches Erscheinen der Vereinsvertreter gebeten.

Ansprechpartner für das Organisationsteam sind Michael Meier und Karl-Heinz Schill

Beginn der Außenbewirtung entlang der Hauptstraße in Elzach

Zum Beginn der diesjährigen Freischanksaison für Gartenwirtschaften werden auch die Absicherungsgitter für die Außenbewirtung entlang der Hauptstraße wieder aufgebaut.

Der Aufbau findet in den nächsten Tagen statt.

Nach dem Aufbau der Gitter stehen die öffentlichen Parkplätze entlang der Hauptstraße bis zum Ende der diesjährigen Freischanksaison nur eingeschränkt zur Verfügung.

Kanalsanierung im geschlossenen Verfahren im Bereich der Kernstadt Elzach

Im Zuge der Kanalsanierungsarbeiten kann es in den genannten Bereichen zu kurzzeitigen Verkehrsbehinderungen kommen:

- Wörthstraße
- Gerbergasse
- Schmiedgasse
- Grabenstraße
- Kesselweg

Wir bitten um Beachtung und Verständnis. Für Rückfragen stehen Ihnen Herr Leonhard Läufer (Tel. 8463), Stadtentwässerung Elzach und Herr Holzer, Bauabteilung (Tel. 07682 804-46) zur Verfügung.

Fundsachen

Folgende nachstehend aufgeführte Fundsachen wurden abgegeben und können während den Öffnungszeiten (Montag - Freitag 08:00 - 12:00 Uhr und Mittwoch 14:00 - 18:00 Uhr) beim Fundbüro im Rathaus Elzach, Zimmer 4, Hauptstraße 69, 79215 Elzach, abgeholt werden.

2 Schlüssel mit Anhänger, 1 Sonnenschutz Aufsatz für Brille, 2 Taschenmesser, 1 Fahrrad

Jubilare

Veröffentlichung von Altersjubilaren und Ehejubilaren der Stadt Elzach und der Stadtteile im Mitteilungsblatt der Stadt Elzach

Altersjubilare der Stadt Elzach und der Stadtteile Katzenmoos, Oberprechtal, Prechtal und Yach werden im Mitteilungsblatt der Stadt Elzach ab dem 70. Geburtstag veröffentlicht. Für Ehejubilare findet eine Veröffentlichung ab dem 50. Hochzeitstag statt.

Sollten Sie eine Veröffentlichung Ihres Geburtstages oder Ehejubiläums nicht wünschen, möchten wir Sie bitten, dies möglichst frühzeitig (6 - 8 Wochen) vor dem jeweiligen Termin der Stadt Elzach, Einwohnermeldeamt, Frau Marlen Schätzle unter der Tel.: 07682/804-23 mitzuteilen, damit im

Melderegister eine Pressesperre eingetragen werden kann. Falls Sie bereits in den vergangenen Jahren die Eintragung einer Pressesperre beantragt haben, ist eine erneute Mitteilung nicht mehr notwendig.

Das Bürgermeisteramt

Die Stadt Elzach gratuliert zum Geburtstag

Donnerstag, 26.03.2015

Reinhold Schwibbe 77 Jahre
Unterspitzenbacher Straße 4b

Freitag, 27.03.2015

Ludwig Storz 75 Jahre

Triberger Straße 53

Josef Volk 71 Jahre

Talstraße 20

Samstag, 28.03.2015

Gertrud Steiert 82 Jahre

Talstraße 31

Montag, 30.03.2015

Emeli Gass 93 Jahre

Franz-Xaver-Stenzel-Straße 4

Karolina Burger 86 Jahre

Friedliensbach 1

Bruno Geiser 80 Jahre

Am Brühl 3

Lieselotte Widmann 79 Jahre

Am Acker 6a

Hermann Schätzle 76 Jahre

Rainweg 2

Dienstag, 31.03.2015

Rosalie Oswald 82 Jahre

Talstraße 30

Mittwoch, 01.04.2015

Bernd Fischer 72 Jahre

Am Schießgraben 11



BEKANNTMACHUNGEN VON ANDEREN ÄMTERN

Landratsamt



Informationsveranstaltung zum LEADER-Projekt

Im Januar wurde der Südschwarzwald als eines von landesweit 18 LEADER-Gebieten ausgewählt. Bis 2020 werden in diesen Gebieten Projekte, die die Region voranbringen, mit Geldern der Europäischen Union und des Landes gefördert. Jetzt geht es darum, die zuvor in Regionalforen unter Beteiligung von Bürgerinnen und Bürgern gemachten Pläne umzusetzen. Welche Projekte sind zukünftig förderfähig und mit welchem Fördersatz? Wer kann einen Antrag stellen? An wen muss ich mich wenden und was muss ich beachten? Zu diesen Fragen und zum allgemeinen Sachstand informiert die LEADER-Aktionsgruppe am 17. April von 15 bis 18 Uhr im Kurhaus Hinterzarten.

Dazu sind nicht nur potentielle Antragsteller und Projektträger, sondern alle eingeladen, die sich gerne in die inhaltliche Arbeit einbringen möchten. Um Anmeldung wird gebeten bis 10. April 2015 unter Telefon 07751 / 86-2608 oder an info@leader-suedschwarzwald.de.

Weitere Infos: www.leader-suedschwarzwald.de/aktuelles

Grünschnittplätzewieder mittwochs geöffnet

Mit Beginn der Sommerzeit sind die zentralen Grünschnittplätze im Landkreis Emmendingen ab April in den Sommermonaten bis Mitte Oktober auch wieder am Mittwochnach-

mittag zur Feierabendzeit von 16 bis 19 Uhr geöffnet. Dies gilt erstmals am Mittwoch, 1. April 2015 und ab da jeden Mittwoch bis 14. Oktober. Am Mittwochnachmittag kann auf den zentralen Grünschnittsammelplätzen in Elzach, Emmendingen, Waldkirch, Denzlingen, Endingen, Kenzingen und Herbolzheim Grünschnitt und auch Rasenschnitt abgegeben werden. Die zentralen Grünschnittplätze sind zudem ganzjährig am Freitagnachmittag und Samstagvormittag geöffnet. Hinweise zur Grünschnittsammlung gibt's im Internet unter www.landkreis-emmendingen.de unter der Rubrik „Abfallwirtschaft“.

Kahlenberg am Karsamstag geschlossen

Die Abfallbehandlungsanlage auf dem Kahlenberg ist am Karsamstag, 4. April 2015 geschlossen. Eine Anlieferung von Sperrmüll oder anderen Abfällen ist an diesem Tag somit nicht möglich.

Geänderte Mülltermine wegen Ostern

Wegen der Osterfeiertage verschieben sich in einigen Gemeinden die Abfuhrtermine für Graue Tonne, Papiertonne und Gelber Sack. Die Abfallwirtschaft des Landratsamtes bittet deshalb darum, die geänderten Termine zu beachten. Sie sind im Abfallkalender mit einem roten Ausrufezeichen markiert.

Recyclinghöfe und Grünschnittplätze am Karsamstag geöffnet

Alle Recyclinghöfe und Grünschnittplätze sind an Karfreitag geschlossen. Am Karsamstag, 4. April 2015 sind die Recyclinghöfe und Grünschnittplätze zu den üblichen Zeiten geöffnet.

Kfz-Zulassung und Führerscheinstelle am 10. April geschlossen

Wegen der Umstellung auf ein neues EDV-Programm und damit verbundener Testläufe ist das Straßenverkehrsamt des Landratsamtes Emmendingen am Freitag, 10. April 2015 den ganzen Tag geschlossen. Davon betroffen sind sowohl die Kfz-Zulassung als auch die Führerscheinstelle. Ein An- bzw. Ummeldung von Fahrzeugen usw. ist an diesem Tag somit nicht möglich. Das Landratsamt Emmendingen bittet um Verständnis für diese nicht aufschiebbare Schließung und empfiehlt, dies zu berücksichtigen und auf einen der anderen Öffnungstage auszuweichen.

Finanzamt

Wirksame Überweisung der Kfz-Steuer nur an Bundeskasse Finanzamt Emmendingen kann seit dem 1. März 2015 keine Kfz-Steuer mehr annehmen

„Wenn Sie einen Dauerauftrag erteilt haben, um Ihre Kfz-Steuer zu bezahlen, müssen Sie den Auftrag umstellen auf die für das Hauptzollamt zuständige Bundeskasse. Ihr Finanzamt kann diese Zahlungen seit dem 1. März 2015 nicht mehr verarbeiten“, erklärt Vorsteher Halgar Bürger mit Blick auf die neuen Zuständigkeiten bei der Kraftfahrzeugsteuer. „Das Gleiche gilt für Einzel-Überweisungen, Einzahlungen und Schecks, auch diese können vom Finanzamt nicht mehr angenommen werden. Der Lastschrifteinzug wurde automatisch umgestellt, in diesem Fall brauchen Sie nichts zu veranlassen“, ergänzt Bürger.

Im Laufe des vergangenen Jahres hat der Bund stufenweise die Verwaltung der Kraftfahrzeugsteuer von den Ländern übernommen. Seither sind anstelle der Finanzämter die Hauptzollämter und Bundeskassen für die Kraftfahrzeugsteuer zuständig. Stichtag für die Übernahme der Verwaltung in Baden-Württemberg war der 4. April 2014.

Für einen Übergangszeitraum hat das Finanzamt die Überweisung der Kraftfahrzeugsteuer an die zuvor gültige und gewohnte Bankverbindung der Landesfinanzkasse noch angenommen und an die Bundeskasse weitergeleitet.

Mit dem Übergang der Kraftfahrzeugsteuer gingen auch die Datenbestände des Finanzamts an das Hauptzollamt Singen, Dienstsitz Immendingen, über.

WICHTIGE RUFNUMMERN BEI UNFALL UND GEFAHR



NOTDIENSTE

ARZT

An Werktagen nach 18 Uhr ist der diensthabende Arzt durch Anruf beim Hausarzt zu erfahren.

Außerhalb der regulären Sprechzeiten der Arztpraxen ist der ärztliche, kinderärztliche, gynäkologische und augenärztliche Bereitschaftsdienst unter Tel. 01805/19292-320 zu erreichen. An Wochenenden und Feiertagen ist der zahnärztliche Notfalldienst unter Tel. 0180/3222555-70 erreichbar.

In Notfällen: Notruf Polizei: **110**, Notruf Feuerwehr, Notarzt, Rettungsdienst: **112**, Rufnummer Krankentransport: 19222

Notruf-Fax an die Rettungs- und Feuerwehrleitstelle:

07641/4601-77 (nur für schwerhörige, ertaubte, gehörlose und sprachgeschädigte Personen.)

APOTHEKEN

- Di., 24.03.** Kandel-Apotheke, Waldkirch
Lange Str. 58, Tel. 07681 9320
- Mi., 25.03.** Apotheke auf der Bleiche, Emmendingen
Lessingstr. 19, Tel. 07641 51852
Glötter-Apotheke, Glöttertal
Talstr. 70 A, Tel. 07684 1355
- Do., 26.03.** Stadt-Apotheke, Waldkirch
Lange Str. 37, Tel. 07681 479110
- Fr., 27.03.** Neue Apotheke, Emmendingen
Milchhofstr. 1, Tel. 07641 9332221
- Sa., 28.03.** Severin-Apotheke, Denzlingen
Alemannenstr. 17, Tel. 07666 5844
- So., 29.03.** Bürkle-Apotheke, Emmendingen
Schillerstr. 19, Tel. 07641 42301
Kastelburg-Apotheke, Waldkirch
Freie Str. 2, Tel. 07681 1379
- Mo., 30.03.** Central-Apotheke, Emmendingen
Theodor-Ludwig-Str. 11, Tel. 07641 914170
Rathaus-Apotheke, Elzach
Hauptstr. 70, Tel. 07682 1717
- Di., 31.03.** Spitzweg-Apotheke, Emmendingen
Fritz-Boehle-Str. 38, Tel. 07641 51191

TIERARZT

Samstag/Sonntag, 28.03./29.03.2015
Fr. Hesse, Forchheim, Aspergstr. 10, Tel. 07642 2324
Dr. Kissel, Kenzingen, Offenburger Str. 23, Tel. 07644 559

BEREITSCHAFTEN

Stadtwerke / Elektrizitätswerk:

Stromversorgung: Für Elzach Kernstadt, Katzenmoos, Oberprechtal, Prechtal, Yach, Tel. 0800/3629477, EnBW Regional AG, Regionalzentrum Rheinhausen

Wasserversorgung: Tel. 07682/91828-0

Holzwärme Elzach-Biederbach: Tel. 07682/91828-0

Öffnungszeiten Recyclinghof Elzach

Fr 13.00 – 17.00 Uhr, Sa 09.00 – 13.00 Uhr

Öffnungszeiten Grünschnittsammelplatz Elzach

Fr 13.00 – 17.00 Uhr, Sa 10.00 – 14.00 Uhr

Tierkörperbeseitigungsanstalt

Zweckverband PROTEC Orsingen, Nenzinger Str. 34,
78359 Orsingen, Tel.: 07774/9339-0, Fax: 07774/9339-33

Telefonseelsorge: Tel. 0800/1110111

(vertraulich, anonym und kostenfrei, rund um die Uhr).

Fachstelle Sucht Beratung Behandlung Prävention

Waldkirch, Lange Str. 78, Sprechstunden Di und Do 9-12 und 13-17 Uhr, Tel. 07681/24623 sonst Emmendingen, Hebelstr. 27, Tel. 07641/451-3091, Erstsprechstunden Mi 16-17 und Do 11-12 Uhr, fs-emmendingen@bw-lv.de

Sozialstation Tel. 07682 909040

Betreuungsgruppe, Ehrenamtliche Besuchsdienst

„Zämme“, Tel. 07682 909040

Hospizgruppe Tel. 07682 925650

Dorfhelferinnen Tel. 07682 920202

Ambulanter Pflegedienst Heike Schmook Tel. 07682 921537

www.pflegedienst-schmook.de

Blinden- und Sehbehindertenverein Südbaden e.V.

Wölflinstraße 13, 79104 Freiburg, Telefon: 0761 36122,

Telefax: 0761 36123, E-Mail: info@bsvsb.org,

Internet: www.bsvsb.org

Das Finanzamt kann die Überweisungen, Einzahlungen und Schecks seitdem nicht mehr sicher auf den richtigen Fahrzeughalter zuordnen. Seit dem 1. März 2015 werden daher die Kraftfahrzeugsteuerzahlungen, die im Finanzamt eingehen, an die Kontoinhaber zurücküberwiesen. Eingehende Schecks werden zurückgegeben.

Betroffen sind insbesondere Fahrzeughalter, die ihrem Kreditinstitut für die periodisch wiederkehrende Steuerzahlung einen Dauerauftrag erteilt haben. Diese Daueraufträge müssen spätestens jetzt auf die Bankverbindung der nunmehr für Emmendingen zuständigen Bundeskasse Haale/Saale, Dienstsitz Weiden/Oberpfalz (IBAN: DE 94 7500 0000 0075 0010 11, BIC: MARKDEF1750) umgestellt werden.

Im Internetangebot der Zollverwaltung unter www.zoll.de steht auch ein Formular zur Erteilung der Einzugsermächtigung (Lastschriftmandat) zur Verfügung. Weitere Auskünfte erteilt das Hauptzollamt Singen.

Sonstige

Für Steuerberater/Arbeitgeber:

Neue Seminare zur Sozialversicherung

Die Deutsche Rentenversicherung Baden-Württemberg bietet auch 2015 wieder Seminare zu sozialversicherungsrechtlichen Fragen an. Das kostenfreie Angebot richtet sich an Arbeitgeber, Mitarbeiter in Personalbüros und Steuerberater.

Nach ihrem gesetzlichen Auftrag prüfen die Rentenversicherungsträger spätestens alle vier Jahre die ordnungsgemäße Zahlung der Sozialabgaben bei den Arbeitgebern. Die Deutsche Rentenversicherung Baden-Württemberg steht Arbeitgebern aber auch schon vor den Prüfungen mit Rat und Tat zur Seite.

In den diesjährigen Seminaren

1. „Prüfung der Künstlersozialabgabe“ und
2. „Aktuelles aus der Betriebsprüfung“ (Mindestlohn, Aufzeichnungspflichten, Änderungen bei den Minijobs, Gleitzone und kurzfristigen Beschäftigungen, Berufsfachschüler, Schulende und weitere Ausbildung, Familienangehörige und GmbH-Geschäftsführer) werden wieder praxisbezogene Sachverhalte und die gesetzlichen Änderungen erläutert.

Im Raum Freiburg finden die Seminare an folgenden Terminen statt:

Seminar „Prüfung der Künstlersozialabgabe“

22.04.2015 von 09:00 – 12:00 Uhr oder von 14:00 bis 17:00 Uhr
Deutsche Rentenversicherung Baden-Württemberg, Regionalzentrum Freiburg, 79100 Freiburg, Heinrich-von-Stephan-Str. 3

23.04.2015 von 09:00 – 12:00 Uhr oder von 14:00 – 17:00 Uhr
Deutsche Rentenversicherung Baden-Württemberg, Regionalzentrum Freiburg – Außenstelle Lörrach, 79539 Lörrach, Feldbergstr. 16

Seminar „Aktuelles aus der Betriebsprüfung“

(Mindestlohn, Aufzeichnungspflichten, Änderungen bei den Minijobs, Gleitzone und kurzfristigen Beschäftigungen, Berufsfachschüler, Schulende und weitere Ausbildung, Familienangehörige und GmbH-Geschäftsführer)

29.04.2015 von 09:00 bis 12:00 Uhr oder von 14:00 – 17:00 Uhr
Deutsche Rentenversicherung Baden-Württemberg, Regionalzentrum Freiburg, 79100 Freiburg, Heinrich-von-Stephan-Str. 3

30.04.2015 von 09:00 – 12:00 Uhr oder von 14:00 – 17:00 Uhr
Deutsche Rentenversicherung Baden-Württemberg, Regionalzentrum Freiburg – Außenstelle Lörrach, 79539 Lörrach, Feldbergstr. 16

Bitte beachten Sie: Die Teilnehmerzahl an den Seminaren ist begrenzt. Berücksichtigt werden Interessenten in der

Reihenfolge der Anmeldung. **Anmeldeschluss ist der 27. März 2015.**

Seit Anfang März 2015 können Sie sich zu den Arbeitgeberseminaren unter www.deutsche-rentenversicherung-bw.de online anmelden. Über den Bereich „Wichtige Links“ kommen Sie direkt zu den Terminen der Arbeitgeberseminare und zu den Anmeldeformularen.

Die Arbeitgeberseminare werden jedes Jahr per Newsletter angekündigt. Wir empfehlen Ihnen daher, unseren kostenlosen Newsletter zu abonnieren.

MITTEILUNGEN DER KIRCHEN

Evangelische Kirche Elzach und Oberprechtal

Samstag, 28. März

Gottesdienst am Abend um 18.30 Uhr in Elzach

Sonntag, 29. März

Gottesdienst um 10.15 Uhr in Oberprechtal mit Eröffnung des Ostergartens.

Dienstag, 31.3.

um 15.45 Uhr Gottesdienst in St. Elisabeth in Elzach

Mittwoch, 1.4.

um 16.00 Uhr Bibelstunde in Oberprechtal

Gründonnerstag, 2.4.

um 19.00 Uhr Gottesdienst mit Tischabendmahl in Elzach

EINLADUNG ZUM ökum. OSTERGARTEN

im Gemeindehaus in Oberprechtal, Triberger Str. 3

Ostergarten Öffnungszeiten:

Palmsonntag:	11.30 Uhr - 18.00 Uhr
Mo.-Mi.:	vormittags reserviert für Gruppen nachmittags von 14.00 - 17.00 Uhr
Gründonnerstag:	10.00 - 12.00; 14.00 - 17.00 Uhr
Karfreitag:	11.30 - 17.00 Uhr
Karsamstag:	10.00 - 12.00 Uhr; 14.00 - 17.00 Uhr
Ostersonntag:	11.30 - 17.00 Uhr
Ostermontag:	11.30 - 17.00 Uhr

Katholische Kirche

Gib der Kirche dein Gesicht und deine Stimme!

Bekanntmachung des Wahlergebnisses der Pfarrgemeinderatswahl vom 14./15. März 2015 für die Seelsorgeeinheit Oberes Elztal

Wahlberechtigte:	7716
Abgegebene Stimmzettel:	2178
Gültige Stimmzettel:	2115
Wahlbeteiligung SE - gesamt:	28,2%

Elzach – Prechtal – Unterbiederbach – Katzenmoos

St. Nikolaus (22,4%)

Wahlberechtigte: 4130 / Abgegebene Stimmzettel: 959 / Gültige Stimmzettel: 919

Gewählt wurde: Wernet Siegfried (2326); Furtner-Althaus Petra (2059); Wehrle Antonia (1851)

Biederbach-Oberbiederbach St. Mansuetus (32,2%)

Wahlberechtigte: 350 / Abgegebene Stimmzettel: 116 / Gültige Stimmzettel: 114

Gewählt wurde: Ruf Silvia (1558); Schneider Regina (1417)

Elzach-Oberprechtal Mariä Krönung (32,2%)

Wahlberechtigte: 487 / Abgegebene Stimmzettel: 151 / Gültige Stimmzettel: 147
Gewählt wurde: Moser Klaus (2022); Gagalick Heidi (1868)

Elzach-Yach St. Wendelin (37,2%)

Wahlberechtigte: 650 / Abgegebene Stimmzettel: 242 / Gültige Stimmzettel: 236
Gewählt wurde: Disch Hubert (1504); Burger Viktor (1478)

Winden-Oberwinden – Katzenmoos St. Stephan (33,1%)

Wahlberechtigte: 1132 / Abgegebene Stimmzettel: 375 / Gültige Stimmzettel: 370
Gewählt wurde: Schromm Hilda (2378); Bayer Elias (2094)

Winden-Niederwinden St. Leonhard (30,7%)

Wahlberechtigte: 801 / Abgegebene Stimmzettel: 246 / Gültige Stimmzettel: 241
Gewählt wurde: Häringer Markus (1782); Braun Gabi (1648)

Gutach-Oberspitzenbach St. Barbara (53,6%)

Wahlberechtigte: 166 / Abgegebene Stimmzettel: 89 / Gültige Stimmzettel: 88
Gewählt wurde: Lupfer Josef (1820); Burger Siegfried (1287)

Katholische Kirche Elzach

SA- 28.03.2015

19.00 Uhr Vorabendmesse zum Palmsonntag

Palmsonntag, 29.03.2015

10.30 Uhr Familiengottesdienst mit Palmweihe vor dem Missionskreuz, mitg. von der Kinderwortgottesdienstgruppe

DI- 31.03.2015

19.00 Uhr Bußfeier

Katholische Kirche Oberprechtal

Palmsonntag, 29.03.2015

10.15 Uhr Eucharistiefeier

ökum. Eröffnung im evang. Pfarrhof, anschl. feierlicher Einzug in die jeweiligen Kirchen

Katholische Kirche Yach

Palmsonntag, 29.03.2015

09.00 Uhr Eucharistiefeier mit Palmweihe.

IMPRESSUM**Herausgeber:**

Stadtverwaltung Elzach, Hauptstraße 69, 79215 Elzach
Tel. 07682 804-0, Fax 07682 804-55, stadt@elzach.de, www.elzach.de

Druck und Verlag:

Nussbaum Medien Rottweil GmbH & Co. KG, Durschstraße 70,
78628 Rottweil, Telefon 0741 5340-0, Fax 0741 65 85

Verantwortlich für den amtlichen Teil, alle sonstigen Verlautbarungen und Mitteilungen:

Bürgermeister Roland Tibi oder sein Vertreter im Amt

Für „Interessantes“ und den Anzeigenteil:

Brigitte Nussbaum

Es gilt die jeweils aktuelle Anzeigen-Preisliste. Einzelversand nur gegen Bezahlung der 1/4-jährlich zu entrichtenden Abonnementgebühr.

**FREIWILLIGE FEUERWEHR ELZACH****Abteilung Oberprechtal**

Am kommenden **Donnerstag, den 26.03.2015** findet um **20:00 Uhr** die nächste Probe statt. Um vollzähliges Erscheinen wird gebeten.

Parteien und Wählervereinigungen**CDU****Vorstandssitzung des CDU Stadtverbands Elzach**

Verehrte CDU-Ehrenmitglieder, geehrte CDU-Vorstandsmitglieder,

unsere nächste CDU-Vorstandssitzung findet am heutigen

Donnerstag, 26.3.2015, um 19.30 Uhr

im Landgasthof "Adler-Pelzmühle" in Biederbach statt.

Ich bitte um pünktliches und vollzähliges Erscheinen.

Freundliche Grüße

Roland Baier, Schriftführer

www.cdu-elzach.de

VERANSTALTUNGSKALENDER**Veranstaltungen von 25.03.2015 bis 03.04.2015**

Freitag, 27.03.2015

15:00 - 17:00 Uhr die Seifentruhe GbR, Hauptstr. 75, 79215 Elzach

Kreativworkshop in der Seifentruhe**"Blütenseifen selbst gestalten"** Jeden

Freitagnachmittag ab 15 Uhr können

Groß und Klein unter Anleitung ihre

eigene Seife herstellen.

Anmeldung Tel. 07682/925470

Freitag, 27.03.2015

19:00 Uhr

Gasthof Adler - Pelzmühle, Frischnau, 79215 Biederbach

Kulinarischer Abend mit dem Entertainer "De Hämme"

Kulinarischer

Abend (viergängiges regionales, badisches Menü) mit Entertainer "De

Hämme"

Samstag, 28.03.2015

07:30 - 12:00 Uhr Nikolausplatz, 79215 Elzach

Wochenmarkt in Elzach

Samstag, 28.03.2015

10:00 - 12:30 Uhr Heimatmuseum, Hauptstr. 39, 79215 Elzach

Besichtigung der Heimatkundlichen Sammlung

Samstag, 28.03.2015

Schützenhaus Oberprechtal Triberger Str.

Generalversammlung des KK Schützenverein Oberprechtal

Samstag, 28.03.2015

20:00 Uhr

Elzach Prechtal Steinberghalle

Prechtal, Schrahöfestr. 8, 79215 Elzach

Prechtal

Frühjahrskonzert des Musikverein

Prechtal Abwechslungsreiches und

eindrucksvolles Konzert von sinfonischer

Blasmusik bis zu Rock-Klassikern

Sonntag, 29.03.2015

11:00 Uhr Festhalle, Schulstr. 8, 79215 Elzach Oberprechtal
Osterdorf Oberprechtal – Eröffnungsveranstaltung Buntes Programm mit Musik - **Riesen-Ostertorte** - und weiteren kulinarischen Spezialitäten rund um Ostern. Ostermarkt – Ostergarten im ev. Gemeindehaus

Sonntag, 29.03.2015

15:00 - 17:00 Uhr Heimatmuseum, Dorfstr. 48, 79215 Elzach Yach
Besichtigung des Heimatmuseums Yach Das Heimatmuseum in Yach ist sonn- und feiertags von 15.00 bis 17.00 Uhr geöffnet oder nach Vereinbarung. Kontakt: C.M. Hoch, 07682/924382 oder M. Nopper, 07682/7772

Montag, 30.03.2015 bis Sonntag 12.04.2015 täglich

Dorfzentrum Oberprechtal, Waldkircher Str. 1, 79215 Elzach Oberprechtal
Das Osterdorf Oberprechtal hat seine Pforten geöffnet und zeigt sich in seiner schönsten Pracht Machen Sie einen Spaziergang durch den Kurpark, das Dorf und besuchen Sie den Ostergarten im ev. Gemeindehaus. Die örtliche Gastronomie wartet mit kulinarischen Köstlichkeiten auf.

Dienstag, 31.03.2015

14:00 - 18:00 Uhr Elzach Nikolausplatz, 79215 Elzach
Wochenmarkt in Elzach

Dienstag, 31.03.2015

15:00 Uhr Elzach Die Seifentruhe GbR, Hauptstr. 75, 79215 Elzach
Interessante Einblicke in die Seifenherstellung 30 Min. Führung für Einzelpersonen und kleine Gruppen. Anmeldung unter Tel. 07682/925470, 2,50 EUR / Person

Freitag, 03.04.2015

15:00 - 17:00 Uhr Elzach Die Seifentruhe GbR, Hauptstr. 75, 79215 Elzach
Kreativworkshop in der Seifentruhe "Blütenseifen selbst gestalten" Jeden Freitagnachmittag ab 15 Uhr können Groß und Klein unter Anleitung ihre eigene Seife herstellen. Anmeldung Tel. 07682/925470

Öffnungszeiten:**Tourist-Info Stadt Elzach - i-Punkt Oberprechtal:**

Mo. – Fr. 09.30 bis 12.00 Uhr
 Mo., Di., Do. 15.00 bis 17.00 Uhr

Kath. Bücherei Elzach:

Di. 16.00 bis 18.00 Uhr
 Do. 16.00 bis 18.00 Uhr
 Sa. 10.00 bis 11.30 Uhr

Jugendbücherei Elzach:

Während der Schulzeit Do., 14.30 bis 16.00 Uhr
 Mo. u. Do., 10.45 Uhr (zweite Pause).

Viele Ausflugsziele im Schwarzwald – innerhalb eines Jahres an drei frei wählbaren Tagen gültig!

SchwarzwaldCard inklusive 1 Tag Europapark

- Europapark
 - Vita Classica Thermalbad und Saunaparadies
 - Berg- und Talfahrt Schauinsland
- ...und viele weitere Möglichkeiten....

zum Preis von: Erwachsene: 64 EUR

Familie: 222 EUR

Geschäftsstelle ZweiTälerLand Tourismus im Bahnhof Bleibach

Rufen Sie an oder kommen Sie vorbei: wir beraten Sie gerne!

ZweiTälerLand Tourismus im Bahnhof Bleibach Tel. 07685/19433

Noch kein Geschenk für Ostern?

SchwarzwaldCard, Eintrittskarten, Gutscheine und noch mehr.....

Elztal & Simonswäldertal Tourismus GmbH & Co.KG

Birgit Spiegelhalder • Info

Im Bahnhof Bleibach, 79261 Gutach im Breisgau

Tel. 07685 / 19 4 33, info@zweitaelerland.de,

www.zweitaelerland.de

„Herzlich regional. So koche mir.“**Zweitälerland-Köche ziehen positive Zwischenbilanz zu den Schlemmerwochen**

Seit Anfang März laufen im Zweitälerland die Schlemmerwochen, bei denen in diesem Jahr zwölf Zweitälerland-Köche mitmachen. Bemerkenswert ist, die große Vielfalt der Gastronomiebetriebe die sich an den Schlemmerwochen beteiligen.

Die Zweitälerland-Köche legen großen Wert auf die Verwendung regionaler Produkte, getreu dem Leitgedanken „Herzlich-regional. So koche mir“. Mit ihrer Zusammenarbeit möchten die Zweitälerland-Köche eine positive Wirkung für das gesamte Elz- und Simonswäldertal (Zweitälerland) erzielen, so Zweitälerland Tourismus Geschäftsführerin Ulrike Schneider.

In den zwölf teilnehmenden Betrieben werden noch bis zum Sonntag, 29. März Schlemmermenüs aufgetischt. Dieses Jahr wurden die Menüs unter dem Motto „Des esse mir gern - die Leibspeisen der Zweitälerland-Köche“ kreiert.

Wie jedes Jahr erwarten alle Schlemmergäste ein kleines Überraschungsgeschenk, eine Bonusaktion, bei der man sich einen Essensgutschein sichern kann, sowie die Teilnahmemöglichkeit am Gewinnspiel mit attraktiven Preisen.

Folgende Gastronomiebetriebe machen bei den Schlemmerwochen 2015 mit:

Biederbach: Gasthaus Adler-Pelzmühle, Gasthaus Hirschen-Dorfmühle, Gasthaus Sonnhalde, Höhengasthaus zum Kreuz

Elzach: Restaurant Rössle (Elzach), Landgasthof Rössle (Oberprechtal)

Gutach: Schwarzwaldhotel Silberkönig

Simonswald: Landgasthaus Grüner Baum

Waldkirch: Hotel-Waldgasthof Café Altersbach, Restaurant Suggenbad, Restaurant Hotel zum Storchen, Gasthaus Waldhaus

Alle teilnehmenden Betriebe mit ihren Gerichten finden Sie auf www.zweitaelerland.de und auf der Facebook-Seite der Zweitälerland Köche.

AKTUELL

ZweiTälerLand
 Elztal & Simonswäldertal
 im Herzen des Schwarzwaldes

Neu: die SchwarzwaldCard in der Geschäftsstelle von ZweiTälerLand Tourismus

Nicht nur für Gäste interessant – auch für Einheimische!!!
 Die SchwarzwaldCard mit oder ohne Europapark



Das Gefühl der Sicherheit



ELZACH

DRK

Ortsverein Elzach

Papier-, Altkleider- und Lumpensammlung

Am **Samstag, den 28. März 2015** findet die Papier-, Altkleider- und Lumpensammlung des DRK OV Elzach statt. Wir bitten Sie deshalb um Ihre Unterstützung.

Gesammelt wird in *Elzach, Yach und Katzenmoos*.

Bitte bündeln Sie das Papier und verpacken Sie keine Kartonagen, Müll oder sonstigen Unrat. Die Altkleider und Lumpen können zusammen verpackt werden, da in jedem Falle eine Sortierung stattfindet.

Wir bitten Sie, die Materialien bis *07.30 Uhr am Straßenrand* bereitgestellt zu haben. Diese werden dann von uns eingesammelt.

Wir bitten Sie um Verständnis und bedanken uns im Voraus dafür.

DRK OV Elzach e.V.

Werner Dilberger

Bitte vormerken: Nächster Blutspendetermin
04.04.2015 (Karsamstag) 10.45 - 14.30 Uhr, Schule Elzach

Heimatgeschichtlicher Arbeitskreis Elzach**Liebe Mitbürger,**

in Kooperation mit der Seifentruhe planen wir eine Ausstellung zum Thema „**Waschtage in früheren Zeiten**“.

Hierzu benötigen wir Ihre Mithilfe:

Wir suchen Ausstellungsstücke, die in Zusammenhang mit dem Thema Waschen stehen. Exponate aus allen Zeiten sind uns sehr willkommen, gerne auch aus den Nachkriegsjahren bis in die siebziger Jahre hinein.

Neben Gegenständen freuen wir uns auch über **Bildmaterial**, gerne auch von den Volksbädern der einzelnen Ortsteile.

Wenn Sie etwas haben, was uns weiterhilft, bitten wir Sie, mit der Seifentruhe in der Hauptstr. 75 in Elzach (Tel. 07682 92 54 70, E-Mail: info@schwarzwaldseife.de) Kontakt aufzunehmen.

Wir bedanken uns ganz herzlich für Ihre Unterstützung.

HGA Elzach und das Seifentruhe-Team

Imkerverein Oberelztal Elzach

Die nächste Monatsversammlung findet am Freitag, den 27.03.2015 um 19.00 Uhr im Gasthaus Hirschen „Dorfmühle“ in Biederbach statt.

Thema des Abends: Aktuelles vom Badischen Imkertag in Lahr.

KJG Elzach**Liebe Eltern, liebe Teilis,**

das diesjährige KJG-Ferienlager findet vom 03. - 14. August 2015 auf dem Sportcamp im Melchtal statt.

Für den **Ablauf der Anmeldung** gibt es dieses Jahr eine **wichtige Änderung**. Die ausgefüllten Anmeldeformulare können - nicht so wie in den letzten Jahren in der Nacht

von Freitag auf Samstag - sondern **ab Samstag, den 11. April 2015 ab 10.00 Uhr bei Jonathan Haiß, Kreuzstraße 8 (Elzach)**, in den dafür **gekennzeichneten Briefkasten** eingeworfen werden. Dabei werden die ersten 150 Anmeldungen direkt berücksichtigt, während die später eingegangenen Anmeldungen auf einer Warteliste vermerkt werden.

Wichtig:

Anmeldungen, die vor 10 Uhr am 11. April 2015 abgegeben werden, können nicht berücksichtigt werden.

Anmeldungen, bei denen die Anzahlung in Höhe von 100 Euro fehlt oder Angaben unvollständig sind, können ebenfalls nicht berücksichtigt werden.

Anmeldungen, die Anträge für Zuschüsse beinhalten, müssen bis spätestens Montag, 05. Mai 2015, abgegeben werden.

Anmeldeschluss für Anmeldungen ohne Anträge ist Montag, 19. Mai 2015.

Diese und weitere Informationen können auf dem Begleitschreiben zum Anmeldeformular, das in den nächsten Tagen in der Gruppenstunde ausgegeben wird, entnommen werden. Für weitere Fragen stehen wir Gruppenleiter gerne zur Verfügung.

Herzliche Grüße,
die KJG-Leiterrunde

Bund für Umwelt und Naturschutz Deutschland Elzach

Der nächste Stammtisch der BUND-Gruppe Oberes Elztal findet am Montag, den 30.03.2015 um 20:00 Uhr im Café Elisabeth (Ladhof) in Elzach statt.

Alle Mitglieder und Interessierte sind hierzu herzlich eingeladen.

BUND-Ortsgruppe Oberes Elztal

SF Elzach-Yach e.V.

Donnerstag, 26.03.2015

18:00 SF Elzach-Yach E1 - SV Kolmarsreute E1 in Yach

Samstag, 28.03.2015

12:30 SG Raststatt 04 C - SG Elzach-Yach/Winden C1

14:00 SG Buchenbach B2 - SG Elzach-Yach/Winden B2

14:00 PSV Freiburg A2 - SG Elzach-Yach/Winden A2

16:00 SG Oberwolfach A - SG Elzach-Yach/Winden A1

17:30 SF Elzach-Yach III - SV Biederbach II in Yach

Sonntag, 29.03.2015

12:30 SF Elzach-Yach II - SV Biederbach I

14:00 SG Elzach-Yach/Winden B1 - Bahlinger SC B in Winden

15:00 SF Elzach-Yach I - Bahlinger SC II

Fanbus zum Auswärtsspiel in Rheinfeldern

Am 4. April, Ostersonntag, spielt die Erste um 17 Uhr in Rheinfeldern. Für die Fahrt dorthin ist ein Bus organisiert. Alle Interessierten können für einen kleinen Unkostenbeitrag mitfahren und die Mannschaft unterstützen. Die Abfahrtszeit wird noch bekannt gegeben. Anmeldungen bei Markus Tränkle, Tel. 0151-14637755.

Sportschützenverein Elzach**Bekanntmachung****Generalversammlung beim Sportschützenverein Elzach e.V.**

Die diesjährige Generalversammlung des Sportschützenvereins Elzach findet am **Freitag, 27. März 2015 um 20.00 Uhr** im Vereinshaus am Bolzberg statt. Wir bitten alle Vereinsmitglieder, daran teilzunehmen.

Zur Tagesordnung stehen folgende Punkte an:

1. Begrüßung und Feststellung der Anwesenden
2. Totenehrung

3. Bericht des Oberschützenmeisters
 4. Genehmigung des Protokolls der Generalversammlung von 2014
 5. Bericht des Sportleiters
 6. Bericht des Jugendleiters
 7. Kassenbericht
 8. Bericht der Kassenprüfer
 9. Wahl eines neuen Kassenprüfers
 10. Entlastung des Gesamtvorstandes
 11. Anpassung Mitgliedsbeitrag
 12. Ehrungen
 13. Verschiedenes, Wünsche und Anträge
- Der Pressewart

Schwarzwaldverein OG Elzach



Kuchenverkauf auf dem Markt am 28.3.15

Der Schwarzwaldverein Elzach verkauft am Samstag, den 28.3.15 selbst gebackene Kuchen auf dem Markt. Darüber hinaus können Sie sich über die Arbeit und die Inhalte des Schwarzwaldvereins informieren. Wir freuen uns Sie an unserem Stand begrüßen zu dürfen.

TTC Elzach 1961 e.V.



Die Spielergebnisse der vergangenen Woche:

DJK Heuweiler II – TTC Elzach III	8:3
ESV Freiburg II – TTC Elzach	8:8
TTC Elzach II – TTV March III	9:6
TTC Borussia Grißheim [J] – TTC Elzach [J]	8:0

Die letzten Spiele dieser Saison sind folgende:

Mi., 25.3. 20:15 Uhr	TTC Bahlingen II – TTC Elzach
Fr., 27.3. 20:00 Uhr	TTC Elzach III – TTC Glottental II
Fr., 27.3. 20:15 Uhr	TV Denzlingen IV – TTC Elzach II
Sa., 28.3. 15:45 Uhr	TTC Reute [J] – TTC Elzach [J]
Sa., 28.3. 18:00 Uhr	TV Denzlingen III – TTC Elzach

Abkürzungen: [D] Damen, [J] Jugend U18

Mehr Infos gibt es auf unserer Homepage www.ttc-elzach.de. Darunter den Link (Click-TT) zu allen Spielergebnissen und Tabellen.



KATZENMOOS

Musikverein Katzenmoos e.V.

Vorspielnachmittag des Musikvereins Katzenmoos



Bei dem vor wenigen Tagen stattgefundenen Vorspielnachmittag, konnten die Zöglinge des Musikvereins Kat-

zenmoos vor einem interessierten Publikum, ihr im vergangenen Jahr erarbeitetes Können unter Beweis stellen. Trotz Lampenfieber, mit dem der eine oder andere etwas zu kämpfen hatte, kamen die Vorträge bei den Gästen sehr gut an. Die Jugendleiterin des Musikvereins, Silvia Singler, konnte neben Eltern und Großeltern auch Kinder begrüßen, die spontan ein Instrument in die Hand nahmen und diesem bereits angenehme Töne entlockten. Mit zwei Musikstücken des gesamten Jugendorchesters wurde bei Kaffee und Kuchen ein harmonischer Nachmittag beendet.



OBERPRECHTAL

Öffentliche Bekanntmachung

Zusammenlegung Elzach-Oberprechtal

Landkreis Emmendingen

Baumpflanzaktion

Die Auslieferung der Pflanzen erfolgt am **Donnerstag, 26. März 2015**, in der Zeit von 11.00 bis 14.00 Uhr bei der Ortsverwaltung Oberprechtal.

Der **Kostenbeitrag in Höhe von 5,00 Euro pro Baum**, einschließlich Baumpfahl, Bindematerial sowie Verbisschutz, ist bei der Auslieferung der Bäume zu bezahlen.

Das Einpflanzen der Bäume und die sachgerechte Pflege und Unterhaltung obliegt jedem Teilnehmer (Besteller) selbst.

gez. Hans-Peter Burger

DRK Ortsverein Oberprechtal e.V.

Einladung zur Jahreshauptversammlung

Das DRK OV Oberprechtal e.V. lädt ein zur Jahreshauptversammlung am Samstag, den 11. April 2015 um 20 Uhr, im Gasthaus Schützen in Oberprechtal.

Tagesordnung

1. Begrüßung
2. Totenehrung
3. Protokoll vom Vorjahr
4. Tätigkeitsbericht der Bereitschaftsleitung
5. Bericht der Kassiererin
6. Bericht der Kassenprüfer
7. Entlastung der Kassiererin
8. Entlastung der Gesamtvorstandschafft
9. Wahl der Kassenprüfer
10. Wahl des Delegierten
11. Ehrungen der Bereitschaftsmitglieder
12. Verschiedenes, Wünsche und Anträge

Stimmberechtigte Mitglieder können Anträge zur Tagesordnung stellen. Diese müssen begründet werden und spätestens 1 Woche vorher beim 1. Vorsitzenden eingehen. Alle aktiven und passiven Mitglieder, sowie Freunde und Gönner des DRK sind zu dieser Versammlung herzlich eingeladen.

Karlheinz Armbruster

1. Vorsitzender

Erinnerung an unsere Papier-, Lumpen- u. Altkleidersammlung am 28. März 2015, ab 8 Uhr.
DRK -Ortsverein Oberprechtal e.V.

DLRG Oberprechtal



**Einladung zur Generalversammlung
am 27. März 2015 um 20.00 Uhr
im Gasthaus „Rössle“ in Oberprechtal**

Tagesordnung:

1. Begrüßung
2. Protokoll des Vorjahres
3. Bericht des ersten Vorstandes
4. Kassenbericht
5. Bericht der Kassenprüfer
6. Bericht der Technischen Leitung
7. Entlastung der Vorstandschaft
8. Wünsche und Anträge

Die passiven Mitglieder sowie die Freunde und Gönner der DLRG-OG Oberprechtal sind herzlich zur Versammlung eingeladen.

Die Vorstandschaft der DLRG-OG Oberprechtal

Musikverein Trachtenkapelle Oberprechtal



- Vorankündigung -

Kaffee- & Kuchenverkauf an Ostern vom 03. bis 06.04.2015 beim Kurpark

Im Rahmen des Osterdorfes lädt die Trachtenkapelle Oberprechtal von Karfreitag bis Ostermontag zu Kaffee und Kuchen in die Kaffeehütte beim Kurpark/Festplatz in Oberprechtal ein. Die Kaffeehütte ist an diesen Tagen ab 13.30 Uhr geöffnet. Hierzu sind alle recht herzlich eingeladen. Die Musikerinnen und Musiker freuen sich auf Ihren Besuch.

Ihr Musikverein Trachtenkapelle Oberprechtal e.V.

Elvira Klausmann

Vorstand Verwaltung & Öffentlichkeitsarbeit

Fußball-Sport-Verein Oberprechtal



Spielplan der SG Prechtal/Oberprechtal

Samstag, den 28.03.2015

18:00 Uhr SG Prechtal/Oberprechtal III - DJK Heuweiler II
Spielort: Oberprechtal

Sonntag, den 29.03.2015

12:30 Uhr SF Eintracht Freiburg II - SG Prechtal/Oberprechtal II
15:00 Uhr SF Eintracht Freiburg I - SG Prechtal/Oberprechtal I

Schützenverein Oberprechtal e.V.

KK-Schützenverein Oberprechtal e.V.

Der KK-Schützenverein Oberprechtal e.V. lädt zur Generalversammlung am Samstag, den 28. März 2015, um 20.00 Uhr, im Schützenhaus in Oberprechtal ein.

Tagesordnung:

1. Begrüßung
2. Totenehrung
3. Protokoll der letzten Generalversammlung und Tätigkeitsbericht
4. Sportbericht
5. Kassenbericht
6. Entlastung des Kassierers mit Bericht der Kassenprüfer
7. Bericht des OSM
8. Ehrungen
9. Entlastung der Vorstandschaft
10. Teilwahlen der Vorstandschaft
11. Wünsche und Anträge

KK-Schützenverein Oberprechtal

-Vorstandschaft-

Schwarzwaldverein Oberprechtal



Einladung zur Seniorenwanderung

Wir treffen uns am 01. April 2015 um 13.00 Uhr bei der Schule zu einer Rundwanderung in Oberprechtal (Abschluss mit Einkehr).

Die Wanderführung hat Paul Allgeier gez.

Erwin Burger

- Seniorenwanderwart -

Wegbauverein Oberprechtal

Die **Jahreshauptversammlung** des Wegbauvereins findet am **Mittwoch, 1. April 2015**, um **20.00 Uhr** im Gasthaus „Rössle“ statt.

Folgende Tagesordnung ist vorgesehen:

1. Begrüßung
 2. Totenehrung
 3. Protokoll und Tätigkeitsbericht
 4. Kassenbericht
 5. Bericht der Kassenprüfer/Entlastung des Kassierers
 6. Bericht des Vorstandes
 7. Entlastung der Vorstandschaft
 8. Bericht des Forstamts
 9. Verschiedenes/Wünsche und Anträge
- Hierzu sind die Mitglieder des Wegbauvereins sowie Gäste herzlich eingeladen.
Die Vorstandschaft



PRECHTAL

DRK Ortsverein Prechtal

Papier-, Altkleider- und Lumpensammlung

Am **Samstag, den 28. März 2015**, findet die Papier-, Altkleider- und Lumpensammlung des DRK-Ortsvereins Prechtal e.V. statt. Hierbei benötigen wir Ihre Unterstützung. Bitte stellen Sie das Papier, die Altkleider und Lumpen gut gebündelt ab 7.00 Uhr an den Straßenrand. Diese werden dann dort von uns eingesammelt. Die Lumpen und Altkleider können gemeinsam verpackt werden, da diese sortiert werden. Bitte verpacken Sie keine Kartonagen, Müll oder sonstigen Unrat. Wir danken für Ihre Unterstützung und Ihr Verständnis.

DRK Prechtal
Lioba Winterhalter



FC Prechtal e.V.



Spielplan der SG Prechtal/Oberprechtal

der Aktiven und Jugend

Mittwoch, den 25.03.2015

19:00 Uhr SG Prechtal A - SG Sexau A
Spielort: Oberprechtal

Samstag, den 28.03.2015

14:30 Uhr Gundelfingen/Wildtal A - SG Prechtal A

18:00 Uhr SG Prechtal/Oberprechtal III - DJK Heuweiler II
Spielort: Oberprechtal

Sonntag, den 29.03.2015

10:30 Uhr SV St. Peter C - SG Biederbach C II

12:30 Uhr SF Eintracht Freiburg II - SG Prechtal/Oberprechtal II

15:00 Uhr SF Eintracht Freiburg I - SG Prechtal/Oberprechtal I

18:00 Uhr SG Prechtal B - Alem. Freiburg-Zähringen B
Spielort: Oberprechtal

Voranzeige:

Spiele der Aktiven übers Osterwochenende

Donnerstag, den 02.04.2015

19:30 Uhr SG Prechtal/Oberprechtal I - FV Sasbach I
Spielort: Prechtal

Samstag, den 04.04.2015

15:00 Uhr SV St. Peter II - SG Prechtal/Oberprechtal III

17:00 Uhr SG Prechtal/Oberprechtal II - FV Sasbach II
Spielort: Prechtal

Musikverein Prechtal e.V.



Frühjahrskonzert Musikverein Prechtal e.V.

Der Frühling erwacht und auch der Musikverein Prechtal möchte zusammen mit seinen Gästen den Frühling mit beschwingten, leisen und auch lauten Tönen begrüßen. Das Frühjahrskonzert, als musikalisches Highlight im Vereinsjahr, findet dieses Jahr am

28.03.2015 um 20.00 Uhr in der Steinberghalle Prechtal statt. Einlass ist ab 19.30 Uhr. Die Auswahl der Musikstücke durch unseren Dirigenten Musikdirektor Joachim Rieger verspricht ein sehr abwechslungsreiches Konzertprogramm. Freuen Sie sich auf viele Originalkompositionen der symphonischen Blasmusik bis hin zu bekannten Rock-Klassikern. Nähere Informationen zum Konzertprogramm finden Sie unter www.musikverein-prechtal.de. Karten erhalten Sie im VVK bei allen aktiven Musikern sowie an der ARAL-Tankstelle Klaus (VVK 6 €; Abendkasse 8 €).

Wir freuen uns auf Ihren Besuch und wünschen allen Konzertgästen viel Vergnügen.

Ihr Musikverein Prechtal e.V.

Radfahrverein Concordia Prechtal

RVC vor entscheidenden Wettbewerben am Wochenende Radball-Oberliga in Leimen

Die beiden Oberligateams spielen in Leimen gegen Denkendorf 3 und Denkendorf 4. Simon Becherer/Marco Häringer treffen im Spitzenspiel auf Tabellenführer Wendlingen 2, Marius Becherer/Claudius Holzer müssen gegen Wendlingen 1 antreten.

Landesliga spielt in Hardt

Dominik Becherer/Johannes Kleiser spielen gegen Hardt 4, Langenschiltach, Lauterbach 2, und Alptribach.

Beide Schülerteams im Viertelfinale zur DM

Timo und Nico Volk fahren nach Ginsheim, treffen dort auf Gärtringen, Ginsheim 2, Alptribach, Langenleuba und Naurod. Luca Lang und Ferdi Weber treffen in Lautrach auf Ailingen, Lautrach 1, Lautrach 2, Ehrenberg und Hardt.

Kunstradteam am Sonntag in Ehrenkirchen

Mit neun Starterinnen tritt der RVC am Sonntag bei der Schüler-Bezirksmeisterschaft in Ehrenkirchen an. Es geht um die Qualifikation zur badischen Meisterschaft für Leonie Schmieder, Luisa Läufer, Sarah Hoch und ihre Kolleginnen.

RVC Prechtal

INTERESSANTES

Die Rolle der Angehörigen in der Rehabilitation und danach

- ein Spagat zwischen Partner- und Co-Therapeut

Informationsveranstaltung der Selbsthilfegruppe Aphasie und Schlaganfall Elztal

Am **Donnerstag, 2. April**, um 19.00 Uhr ist Eva Schädlich, Ergotherapeutin in der BDH-Klinik Elzach, Referentin beim Treffen der Selbsthilfegruppe.

Ein Schlaganfall kommt unangekündigt und unerwartet und betrifft nie nur den Patienten, sondern wirkt sich auch auf das Leben der Angehörigen aus.

Das bisherige Leben gerät ins Ungleichgewicht oder sogar ganz aus den Fugen.

Wie werden die Rollen in der Familie neu verteilt? Welche Rolle kommt den Angehörigen in und nach der Rehabilitation zu?

Im Vortrag sollen Fragen bezüglich der durch die Krankheit neu entstandenen Rollenverteilung angesprochen und geklärt werden, speziell die Rolle der Angehörigen als „Co-Therapeuten“.

Die Informationsveranstaltung richtet sich an alle Angehörigen, das sind im weitesten Sinne alle Menschen innerhalb des familiären und sozialen Umfelds, Partner, Geschwister, Freunde und Nachbarn. Eingeladen ist wie immer auch die interessierte Öffentlichkeit.

Das Treffen findet im Familienzentrum Rotes Haus in Waldkirch statt (Emmendinger Straße 4). Der Eintritt ist frei. Weitere Informationen bei der Leiterin der Gruppe, Frau Diana Götzmann, Tel. 07681 4990472.

Schwarzwald-Apotheke

Am **1.4.2015** um 19.30 Uhr referiert der Apotheker und Heilpraktiker Dr. Dirk Häfner im Gesundheitszentrum Elzach, Nikolausplatz 2 zum Thema: Parkinson - Diabetes - das muss nicht sein. Erfahren Sie, was Sie selbst tun können, damit es nicht soweit kommt. Der Eintritt ist frei. Um Anmeldung unter Tel. 07682 392 wird gebeten.

AUS DEN NACHBARGEMEINDEN

Minigolf beim Kurhaus Freiamt wieder geöffnet

Zur neuen Saison ist der Minigolf beim Kurhaus Freiamt seit Sonntag, 22. März 2015, wieder geöffnet. So ist immer sonntags von 14.00 bis 17.00 Uhr Gelegenheit zum geselligen Minigolfspiel. Die allgemeinen Öffnungszeiten wochentags im Frühjahr 2015 sind: Montag bis Freitag jeweils 14.00 bis 17.00 Uhr. Samstags geschlossen. Letzter Einlass ist eine Stunde vor der Schließung. Bei Regen und ungünstiger Witterung bleibt der Minigolf geschlossen. Sonderöffnungszeiten auf Anfrage.

Weitere Informationen unter Telefon 07645 91030 oder 910391, Internet www.freiamt.de.



Verlagstipps:

Das Einbinden von Schriften in Word können Sie wie folgt vornehmen: Im Menü von Microsoft Word unter „Extras“ -> „Optionen“ -> „Speichern“ das „TrueType Schriften einbetten“ aktivieren - danach die Datei wie gewohnt abspeichern.



Zeigen Sie, wie Sie
den Frühling begrüßen!

JETZT MITMACHEN & GEWINNEN!

Mit den ersten warmen Sonnenstrahlen des Jahres erwacht nun auch die Natur zu neuem Leben. Perfekt also, um endlich wieder mehr Zeit draußen zu verbringen und die schönsten Momente dieser Jahreszeit mit der Kamera festzuhalten und damit an unserem **Fotowettbewerb „Frühlingserwachen“** teilzunehmen.

Zu gewinnen gibt es für die zwei besten Hobby-Fotografen 2 x 1 Veranstaltungsgutschein von www.eventim.de im Wert von 50 €!

Und so geht's:
Um an dem Gewinnspiel teilzunehmen, müssen Sie sich lediglich kostenlos auf www.gemeindeklick.de anmelden und Ihren Schnappschuss unter dem Beitrag „Frühlingserwachen – Zeigen Sie, wie Sie den Frühling begrüßen“ hochladen. Vielleicht entdecken Sie Ihr Bild dann auch schon bald in Ihrem Amts- oder privaten Mitteilungsblatt! *Der Rechtsweg ist ausgeschlossen.*

Ein Produkt von **NUSSBAUM MEDIEN** Weil der Stadt GmbH & Co. KG

UNTERRICHT

Nachhilfe - alle Schularten & Klassen



Rückenwind

- kostenloser Probeunterricht
- keine langfristige Bindung
- faire Abrechnung

**Vorbereitung
Realschul-Prüfung
Englisch / Mathe
in den Osterferien**

07681 - 49 14 24 Lange Str. 28, 79183 Waldkirch

MIETGESUCHE

BDH-Klinik Elzach

Klinik für Neurologische Rehabilitation



Die BDH-Klinik Elzach, größter Arbeitgeber der Stadt Elzach, wächst weiter. Für neue Mitarbeiterinnen und Mitarbeiter suchen wir im oberen Elztal zur Miete ständig:

Zimmer und Wohnungen

Ihre Vorteile

- Ihr Mieter ist die BDH-Klinik Elzach
- Feste Ansprechpartnerin in der Klinik
- Auch ältere Objekte sind geeignet



Sie verfügen über ein geeignetes Objekt?
Dann bitten wir Sie um Kontaktaufnahme mit unserer Frau Kaltenbach unter 07682-801-852 oder kornelia.kaltenbach@bdh-klinik-elzach.de

www.bdh-klinik-elzach.de

DEIKE PRESS, Konstanz

LITERATUR

- 1. Welches war kein Pseudonym des Schriftstellers Kurt Tucholsky?**
 - A. Kaspar Hauser
 - B. Theobald Tiger
 - C. Pink Panther
 - D. Ignaz Wrobel
- 2. Welches Zitat von Kurt Tucholsky war auch lange nach seinem Tod mehrfach Gegenstand von Gerichtsverhandlungen?**
 - A. „Alle Menschen sind Ausländer.“
 - B. „Eigentum ist Diebstahl.“
 - C. „Soldaten sind Mörder.“
 - D. „Mit Verlaub, Herr Präsident, Sie sind ein Arschloch!“
- 3. Wie heißt der 1931 im Rowohlt-Verlag erschienene Roman Kurt Tucholskys?**
 - A. „Deutschland. Ein Sommermärchen.“
 - B. „Schloß Gripsholm“
 - C. „Der Jasager“
 - D. „Im Land der Dämmerung“
- 4. Wer folgte Kurt Tucholsky als Herausgeber der Wochenzeitschrift „Weltbühne“ nach?**
 - A. Carl von Ossietzky
 - B. Walter Hasenclever
 - C. Knut Hamsun
 - D. Arnold Zweig

Literatur: 1-C, 2-C, 3-B, 4-A



IMMOBILIEN

Familie sucht Grundstück
ab 600m² zum Bau von einem 2-Familienhaus (keine Hanglage) in Elzach und Umgebung ☎ 01738168290

STELLENANGEBOTE

Zur Verstärkung suchen wir ab sofort einen qualifizierten

Mitarbeiter

Fensterbauer, Schreiner, Zimmermann oder Quereinsteiger.
Sie sollten motiviert und verantwortungsbewusst sein.

Bewerben Sie sich bitte mit den üblichen Unterlagen oder vorab gerne telefonisch.

PAQUET WOHNWINTERGÄRTEN
Am Mühlbach 2, 77716 Haslach
Tel. 0 78 32/ 9 75 98 98
info@wintergarten-paquet.de



VORVERLEGER ANNAHMESCHLUSS

Verehrte Anzeigenkunden!
In der Kalenderwoche 14/2015 wird der Annahmeschluss für Anzeigen aufgrund des Feiertages (Karfreitag) um **einen Tag vorverlegt.**

N
Merklinger Str. 20 | 71263 Weil der Stadt | ☎ 07033 525-0
Fax 07033 2048 | www.nussbaummedien.de

FROHE OSTERN

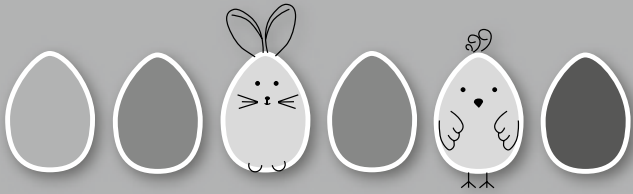

Muster 01
4-spaltig, 60 mm hoch



© NM

**WEITERE MUSTERANZEIGEN
FINDEN SIE UNTER:**

www.nussbaummedien.de/ostern

Frohe Ostern



Muster 08
2-spaltig, 40 mm hoch

© NM



Muster 03
2-spaltig, 50 mm hoch

Wir wünschen Ihnen ein
frohes Osterfest

© NM



Muster 05
2-spaltig, 130 mm hoch

Wir wünschen Ihnen ein
frohes Osterfest
und einen heißen Hasen!

© NM

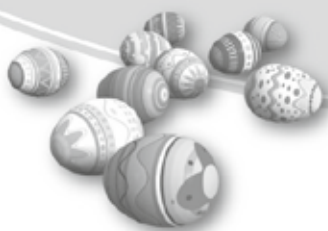

Grüß vom Osterhasen

© NM

Muster 04
4-spaltig, 60 mm hoch

Senden Sie den Anzeigenauftrag bitte an Ihren zuständigen Ansprechpartner bei Nussbaum Medien

Auftrag für eine Anzeige in der Anzeigensonderveröffentlichung „Ostergrüße 2015“ der Amts- bzw. privaten Mitteilungsblätter, Woche 14/2015 *

Es gelten die AGB von Nussbaum Medien Weil der Stadt, Nussbaum Medien Rottweil, Nussbaum Medien Uhingen sowie die gültige Anzeigenpreisliste.

Ort(e) _____

Musteranzeigen-Nummer _____

Wiederholungsanzeige aus dem Vorjahr

Drucken Sie unsere Anzeige wie folgt vierfarbig schwarz-weiß

Korrekturabzug ja nein

Für Vierfarbanzeigen berechnen wir einen Aufschlag von nur 25 % des Anzeigenpreises pro belegtem Amts- oder privaten Mitteilungsblatt. Farbzuschläge, die den Mindestfarbzuschlag von 48,00 EUR zzgl. MwSt. bei Direktschaltung überschreiten, sind rabattfähig.

Firmen- und Textedruck für Ihre Anzeige.
(Bitte in Druckschrift ausfüllen.)



Textliche Änderungen sind nach dem Anzeigen-Annahmeschluss nicht mehr möglich.

Rechnungsanschrift

Rechnung per E-Mail an: _____

Bei Bankabbuchung 2 % Skonto

Kd.-Nr. (falls vorhanden) _____

Bank _____

Firma _____

DE _____

IBAN _____

Inhaber _____

BIC _____ oder _____

Straße _____

Kto.-Nr. _____

BLZ _____

PLZ / Ort _____

Konto-inhaber _____

Telefon _____

Datum / Unterschrift _____

Telefax _____

NUSSBAUM MEDIEN Weil der Stadt GmbH & Co. KG
Merklinger Straße 20 | 71263 Weil der Stadt
Telefon 07033 525-0 | Telefax 07033 2048

NUSSBAUM MEDIEN Rottweil GmbH & Co. KG
Durschstraße 70 | 78628 Rottweil
Telefon 0741 5340-0 | Telefax 07033 3204928

NUSSBAUM MEDIEN Uhingen GmbH & Co. KG
Zeppelinstraße 37 | 73066 Uhingen
Telefon 07161 93020-0 | Telefax 07033 3204929

Ansprechpartner _____

E-Mail _____

***AUSNAHMEN: Magstadt, Oberreichenbach, Rohrdorf, Stupferich, S-Plieningen und S-Münster**, hier werden die Ostergrüße schon in der **Kalenderwoche 13/2015** veröffentlicht, da diese Mitteilungsblätter 14-täglich in ungeraden Wochen oder im monatlichen Rhythmus erscheinen. Bitte beachten Sie hier den regulären Annahmeschluss.

Osterdorf Oberprechtal

vom 29. März – 12. April geöffnet

Große Auswahl
an **Backformen**
und **Ausstechern**
zum **Osterbacken**



z.B. **Lammform** 9,95 €
Eierform 12,95 €

J. Haberstroh

Öffnungszeiten: Mo.-Fr. 7.30 - 12.30 14.00 - 18.00 Uhr Sa. 7.30 - 12.30 Uhr
tel. 07682-233 Fax 07682-6118

79215 Elzach Hauptstrasse 11

Oberprechtal lädt wieder zum „Osterdorf“ ein. Farbenprächtige Osterhasen begrüßen die Gäste an den Ortseingängen. Fleißige Helferinnen und Helfer sorgen dafür, dass das Dorf von seiner schönsten Seite gezeigt wird und lassen den Kurpark und die Hauseingänge mit den ersten Frühlingsboten und Osterdekorationen erstrahlen.

Eröffnet wird das „Osterdorf“ am Palmsonntag in der Festhalle. Ab 11:00 Uhr verwöhnt die örtliche Gastronomie mit kulinarischen Spezialitäten aus Küche und Keller.

Um 14:30 Uhr ist offizieller Anschnitt der größten Ostertorte der Region. Nachmittags gibt es ein buntes Unterhaltungsprogramm für Groß und Klein.

Der „Ostergarten“ im evangelischen Gemeindehaus zeigt das Leiden und Sterben von Jesus Christus in wundervoller Darstellung und lädt zum besinnlichen Anschauen ein. Die Kinder können beim Schwarzwaldverein ihre eigenen Nistkästen bauen und mit nach Hause nehmen.

Der Kurpark und die Vorgärten sind noch bis Sonntag nach Ostern geschmückt und können besichtigt werden. Auf dem Festplatz bietet der Musikverein an den Feiertagen Kaffee und Kuchen.

**Künstlerische
Handarbeit
Holzdeko Grünwald**

Golfstraße 27, 79261 Gutach, Telefon 07681/1539
E-Mail: reinhard.gruenwald@t-online.de



blum-grundhof.de

Käse

vom

Grundhof

Irmgard & Bernd Blum • Triburgerstraße 48
79215 Oberprechtal • Telefon: 07682-1266



BECHERER

SCHLOSSEREI
SANITÄRE ANLAGEN
BADGESTALTUNG

JOSEF BECHERER

ALTE STRASSE 10 | 79215 ELZACH-PRECHTAL
TEL. 07682 465 | FAX 07682 67331



Text: Zwei Täler Land Tourismus // Fotografien: Rathaus Elzach

ARCHITEKTURBÜRO MOSER • ELZACH

ENTWURF • PLANUNG • BAULEITUNG

Hans H. Moser, Dipl.-Ing.(FH)
Freier Architekt • Bausachverständiger
Triberger Str. 16a • 79215 Elzach
Tel. 07682/581 • Fax 1514

MEßMER REISEN

Vorbächstraße 15, 77796 Mühlenbach, Tel. 07832 – 5355

Auszug unserer Reisen 2015

05.04.2015	Wallfahrtskirche Ave-Maria und Osterbrunnen in Bad Überkingen inkl. 3-Gang-Ostermenü	€ 54.–
15.04.2015	Neckartal und Strohwelten im Blühenden Barock, inkl. Eintritt	€ 39.–
01.05.2015	Bodensee inkl. Schifffahrt	€ 43.–
10.05.2015	Muttertagsfahrt inkl. Mittagmenü	€ 49.–
03.04. - 06.04.15	Ostern an der ligurischen Küste	€ 369.–
26.04. - 02.05.15	Trauminsel KORSIKA	€ 839.–
01.05. - 03.05.15	Lago Maggiore	€ 229.–
09.05. - 10.05.15	Muttertagsreise in die Pfalz inkl. Hambacher Schloss, Kuckucksbahn und Muttertagsmenü	€ 169.–
14.05. - 17.05.15	Prag - Goldene Stadt Hotel direkt im Zentrum, nahe Wenzelsplatz	€ 385.–
22.05. - 31.05.15	Badeurlaub in Cesenatico/Ital. Adria	€ 529.–
29.05. - 07.06.15	Badeurlaub in Cesenatico/Ital. Adria	€ 559.–
22.05. - 07.06.15	Badeurlaub in Cesenatico/Ital. Adria	€ 819.–
04.06. - 07.06.15	Radreise: Weser-Radweg von Hann. Münden bis Minden	€ 299.–
04.07. - 08.07.15	Seniorenreise nach Bad Mergentheim	€ 335.–
11.07. - 12.07.15	Radreise: Lahntal-Radweg	€ 139.–
15.07. - 16.07.15	Bregenzer Wald – Paznauntal	€ 129.–
26.07. - 28.07.15	Achensee – Inntal – Zillertal	€ 245.–
07.08. - 09.08.15	Thüringer Wald – Eisenach – Weimar	€ 229.–
13.08. - 17.08.15	Highlights der Nordseeküste	€ 599.–

Fordern Sie unverbindlich unser Reiseprogramm 2015 an!

Vorankündigung

VITARA!

SUZUKI Way of Life!

Der neue **VITARA**

Feiern Sie gemeinsam mit uns die Premiere des neuen Suzuki Vitara am

19.4.2015
VON 10.00 – 16.00 UHR

Kraftstoffverbrauch: kombinierter Testzyklus 5,6-4,0 l/100 km; CO₂-Ausstoß: kombinierter Testzyklus 130-106 g/km (VO EG 715/2007).

Autohaus JAUCH

Freiburger Str. 68 • 79215 Elzach • Tel. 07682/7482
www.suzuki-jauch.de



OSTERMARKT Oberprechtal

Wir wünschen allen Besuchern vom „Osterdorf Oberprechtal“ viel Vergnügen.



NUSSBAUM MEDIEN Rottweil GmbH & Co. KG
Durschstraße 70 | 78628 Rottweil | ☎ 0741 5340-0
Telefax 07033 3204928 | www.nussbaummedien.de



OSTER – GESCHENK - Idee:

12.04. Musical CHICAGO Sonntagnachmittagsvorst.	PK2 € 125,-
oder Musical TARZAN Sonntagnachmittagsvorst.	Preis auf Anfrage
14.04. Seniorentreff	€ 15,-
22.04. Betz Modewerke Ödenwaldstetten inkl. Modenschau und Mittagessen	€ 37,-
25.04. Bundesliga VfB Stuttgart-SC Freiburg	€ 27,-
10.05. Muttertagsfahrt in die Pfalz	€ 27,-
25.05. Pfingstmontagsfahrt	
Voranzeige:	
02. – 05.09. Kärnten-Wörthersee DZ/HP	€ 320,-

fon 07682–81 62 info@schaetzle-bus.de

Allgemeine Geschäftsbedingungen für Verträge mit Prospekt- und Anzeigenkunden

Die nachfolgenden Allgemeinen Geschäftsbedingungen (AGB) gelten für die Herstellung und/oder das Verteilen von Prospekten sowie für Verträge über die Veröffentlichung von Anzeigen in allen periodischen Druckerzeugnissen der Verlage Nussbaum Medien Weil der Stadt GmbH & Co. KG, Nussbaum Medien Rottweil GmbH & Co. KG und Nussbaum Medien Uhingen GmbH & Co. KG (im folgenden „Verlag“ genannt). Sie gelten auch für künftige Anzeigenaufträge. Eigenen AGB des Kunden wird hiermit widersprochen.

1. Zustandekommen des Vertrages

Der Kunde ist an sein Vertragsangebot (Auftrag) 14 Tage gebunden. Der Vertrag kommt durch schriftliche Annahmeerklärung des Verlags (Bestätigung) zustande, mangels einer solchen durch Veröffentlichung der Anzeige bzw. durch die Ausführung des Auftrags.

2. Zulässiger Inhalt der Anzeige

Der Inhalt der Anzeige darf nicht gegen Gesetz verstoßen. Er darf weder Angriffe auf Dritte enthalten noch Rechte Dritter verletzen. Soweit der Kunde Texte, Zeichnungen oder Lichtbilder Dritter verwendet, hat er zuvor die Zustimmung sowohl des Urhebers als auch der abgebildeten Person einzuholen. Soll die Anzeige in einem Amtsblatt veröffentlicht werden, darf sie keinen Beitrag zur Meinungsbildung in einer die Öffentlichkeit bewegenden Frage darstellen. Dem Verlag wird deshalb ein Rücktrittsrecht zugestanden für den Fall, dass der Inhalt der Anzeige den vorstehend genannten Kriterien nicht entspricht.

3. Druckvorlagen

Druckvorlagen und andere Angaben zum Inhalt der Anzeige müssen klar und unmissverständlich sein. Sie sind maschinenschriftlich, per E-Mail oder als Datei zu übermitteln. Fehler, die auf eine handschriftliche Übermittlung zurückzuführen sind oder Missverständnisse bei der mündlichen oder fernmündlichen Übermittlung gehen zu Lasten des Kunden. Druckvorlagen werden 2 Monate nach erfolgter Veröffentlichung vernichtet. Eine Rücksendung erfolgt nur, wenn dies ausdrücklich vereinbart wurde.

4. Veröffentlichungswünsche

Regelmäßiger Anzeigenschluss in wöchentlich erscheinenden Druckwerken ist der Montag einer Woche, 18.00 Uhr. Bis dahin beauftragte und ggf. zum Druck freigegebene Anzeigen werden in der nächsten Ausgabe veröffentlicht. Wünscht der Kunde die Veröffentlichung in einer anderen Ausgabe, ist dies ausdrücklich zu beauftragen. Platzierungswünsche werden nach Möglichkeit berücksichtigt, sind für den Verlag aber im Zweifel unverbindlich. Bestätigt der Verlag eine bestimmte Platzierung, ist dies für beide Seiten verbindlich; eine Stornierung ist in diesem Fall abweichend von Ziffer 15 nicht mehr möglich.

5. Korrekturabzug

Korrekturabzüge werden in Dateiform übermittelt, und zwar nur dann, wenn der Kunde dies ausdrücklich im Vertrag vereinbart hat. Bei Anzeigen in den Mindestgrößen 60 mm 2-spaltig oder 30 mm 4-spaltig sind bis zu zwei Korrekturabzüge im Anzeigenpreis enthalten. Im Übrigen sind für jeden Korrekturabzug 5,50 EUR zu entrichten. Korrekturabzüge sind unverzüglich zu überprüfen und gegebenenfalls korrigiert mit Druckfreigabe zurückzusenden. Die Druckfreigabe hat spätestens bis zum Zeitpunkt des Anzeigenschlusses zu erfolgen.

6. Größe und Gestaltung der Anzeige

Aus drucktechnischen Gründen können Anzeigen nur 2- oder 4-spaltig gedruckt werden (das entspricht einer Breite von 90 bzw. 185 mm). Auf dieser Grundlage erfolgt eine Berechnung auch dann, wenn die Vorgabe des Kunden für die Anzeige eine geringere Breite ausweist.

Die Höhe der Anzeige bestimmt sich im Zweifel nach dem für den Inhalt der Anzeige benötigten Raum. Das gilt auch bei Vorgabe einer bestimmten Höhe durch den Kunden, sofern der Text darin nicht untergebracht werden kann. Dementsprechend erfolgt auch die Abrechnung.

7. Preise

Bei Anzeigenaufträgen im kaufmännischen Verkehr, insbesondere bei langfristigen Abschlüssen, erfolgt die Abrechnung aufgrund der zum Zeitpunkt der Veröffentlichung der jeweiligen Anzeige gültigen Preisliste.

Rabatte werden nur kundenbezogen gewährt. Dies gilt auch bei Einschaltung eines Werbemittlers oder einer Agentur. Der Anzeigenabschluss ist nicht übertragbar.

Ein eingeräumter Mengenrabatt (Malstaffel oder Mengenstaffel) wird unter Vorbehalt sofort von jeder Rechnung in Abzug gebracht. Werden die Voraussetzungen für den eingeräumten Rabatt aus Gründen, die der Verlag nicht zu vertreten hat, nicht erreicht, hat der Kunde vorbehaltlich weiterer Ansprüche den zunächst in Abzug gebrachten Rabatt nachzutragen.

Kirchen und eingetragene Vereine, die nicht politische Parteien sind, erhalten einen Rabatt von 20% auf Anzeigen, die das religiöse oder gesellschaftliche Leben des Vertriebsorts betreffen, unmittelbar der Förderung der Ziele der Kirche oder des Vereins dienen und nicht primär auf die Erzielung von Einnahmen gerichtet sind.

Unter denselben Voraussetzungen wird den politischen Parteien ein Rabatt von 15% eingeräumt.

Eine Kumulierung mit anderen Rabatten (z.B. mit einem Mal- oder Mengenrabatt) ist nicht möglich.

8. Werbemittler/Werbeagenturen

Werbemittler oder Werbeagenturen, die für einen Kunden einen Anzeigenauftrag erteilen, erhalten unter den nachstehenden Voraussetzungen eine AE-Provision von 15%. Voraussetzung ist, dass dem Verlag eine druckfertige (reproduktionsfähige) Vorlage zur Verfügung gestellt wird, und dass auch alle weiteren den Druck vorbereitenden Arbeiten vom Werbemittler oder von der Werbeagentur erledigt werden. Ist dies nicht der Fall, vermindert sich die AE-Provision auf 10%.

Die AE-Provision darf weder ganz noch teilweise an den Kunden weitergegeben werden.

Eine AE-Provision wird nicht gewährt auf Anzeigen, für die bereits ein Direktabschluss mit dem Kunden vorliegt.

Eine AE-Provision wird ferner nicht gewährt, wenn der Anzeigenauftrag vom Werbemittler oder von der Agentur im eigenen Namen erteilt wird.

9. Beleg

Ein Beleg über die veröffentlichte Anzeige wird nicht übersandt. Kunden, die ihren Sitz nicht am Vertriebsort des Druckwerks haben, können im Rahmen des Vertragsschlusses um Übersendung einer Belegseite bitten. In diesem Fall erfolgt die Übermittlung als PDF-Datei zusammen mit der Rechnung per E-Mail. Im Übrigen können Belegseiten oder Belegexemplare nur gegen Berechnung abgegeben werden.

10. Rechnung und Zahlung

Die Rechnung wird per E-Mail übermittelt. Sie ist sofort rein netto zahlbar. Ein Skontoabzug wird nicht gewährt.

Der Verlag gewährt dem Kunden jedoch einen Nachlass von 2%, sofern dieser vor Rechnungsstellung unter Angabe von IBAN und BIC einem Einzug im SEPA-Basis-Lastschrift-Verfahren zustimmt. Diese Regelung gilt jedoch nicht für private Kleinanzeigen bis zu einer Höhe von 2/50 mm.

Bei Zahlungsverzug des Kunden kann der Verlag die Veröffentlichung weiterer Anzeigen ablehnen, auch soweit hierüber ein Vertrag bereits zustande gekommen ist.

11. Verteilung von Prospekten

Hat der Verlag die Verteilung von Prospekten übernommen, so erfolgt die Verteilung an alle Haushalte im Ortsgebiet, die über einen vom öffentlichen Raum aus zugänglichen Briefkasten verfügen. Dasselbe gilt für Betriebe und Behördenstellen. Dabei ist „Ortsgebiet“ das geschlossen bebaute Gebiet einer Gemeinde. Zum Ortsgebiet gehören insbesondere nicht Haushalte im Außenbereich.

12. Streuverluste

Streuverluste bei der Verbreitung des Werbeträgers lassen sich nie ausschließen. Bis zu 5% stellen Streuverluste in der Regel keinen Mangel der geschuldeten Leistung dar.

13. Mängelrüge und Haftung

Beanstandungen wegen offensichtlicher Mängel müssen innerhalb von 2 Wochen nach Veröffentlichung schriftlich vorgebracht werden. Spätere Reklamationen sind ausgeschlossen.

Eine Nacherfüllung erfolgt, soweit der Zweck der Anzeige dies zulässt und soweit dies dem Kunden zumutbar ist, durch mangelfreie Veröffentlichung der Anzeige.

Die Haftung des Verlags beschränkt sich auf Verlust und grobe Fahrlässigkeit. Das gilt nicht bei Personenschäden, ferner nicht für solche Schäden, die aus der Verletzung von Rechten resultieren, die dem Kunden nach Inhalt und Zweck des Vertrages gerade zu gewähren sind oder deren Erfüllung die ordnungsgemäße Durchführung des Vertrages überhaupt erst ermöglicht und auf deren Einhaltung der Kunde regelmäßig vertraut und vertrauen darf (Kardinalpflichten).

14. Anderweitige Nutzung

Durch den Verlag gesetzte Anzeigen oder vom Verlag zur Verfügung gestellte Zeichnungen oder Lichtbilder dürfen vom Kunden ohne Genehmigung des Verlages anderweitig nicht, insbesondere nicht in anderen Medien, veröffentlicht oder an andere Nutzer weitergegeben werden, auch nicht auszugsweise.

15. Zusätzliche Veröffentlichung im Internet

Der Verlag veröffentlicht zahlreiche periodische Druckwerke zusätzlich im Internet. Diese zusätzliche Verbreitung der Anzeige erfolgt für den Kunden ggf. ohne Mehrkosten.

16. Stornierung und Stornierungsfolgen

Storniert der Kunde einen Anzeigenauftrag vor Anzeigenschluss, hat er 50% des Entgelts zu bezahlen, das bei einer Veröffentlichung angefallen wäre. Eine Stornierung von Anzeigen mit verbindlicher Platzierung ist jedoch nicht möglich (vergleiche Ziffer 4), ebenso wenig eine Stornierung nach Anzeigenschluss. Die Stornierung hat in jedem Fall in Textform zu erfolgen (schriftlich oder per E-Mail).

17. Gerichtsstand

Gerichtsstand ist der Sitz des Verlages. Dies gilt nicht, wenn der Kunde Verbraucher ist. In diesem Fall gilt die gesetzliche Regelung.

Pfingst- und Sommerferien
ausgebucht!

★★★★★

Traumurlaub in Kroatien

5-Sterne-Ferienhaus in Rogoznica-Stupin





Genießen Sie einen unvergesslichen Urlaub in unserem 5-Sterne-Ferienhaus inkl. **Bootscharter** ...

- Wohnfläche: ca. 130 qm
- 2 Doppelzimmer,
- 1 Kinderzimmer mit 2 Betten
- 2 Bäder mit Dusche/WC
- Terrasse mit Grill
- Haustiere sind willkommen



- sehr gut ausgestattete Küche
- Waschmaschine/Wäschetrockner
- programmierbare Klimaanlage
- ca. 200 m zum feinen Kiesstrand mit direktem Zugang zum Meer



Buchen Sie jetzt Ihren Traumurlaub in Kroatien:

E-Mail info@ferienhaus-rogoznica-stupin.de

Mobil +49 (0)163 63 52 505

Weitere Informationen: www.ferienhaus-rogoznica-stupin.de

„Sich etwas gönnen.“



„Jetzt sparen und Vermögen optimieren.“

Jeder Mensch hat etwas, das ihn antreibt.

Wir machen den Weg frei.

Zeit ist Geld. Legen Sie regelmäßig Geld zurück - so können Sie sich von Zeit zu Zeit von Ihrem kleinen Vermögen etwas gönnen. Nutzen Sie gleichzeitig die Chance, durch unsere Vermögensstrukturberatung Ihr Geld clever für Sie arbeiten zu lassen.

Weitere Informationen bei Ihrem Berater oder unter www.voba-breisgau-nord.de/sparen





**Volksbank
Breisgau Nord eG**
Emmendingen · Kaiserstuhl · Waldkirch
...naher dran!

JETZT WIRD ES BUNT

Zum Osterfest bieten wir einen tollen Farbpreis!

Präsentieren Sie sich Ihren Kunden doch mal in Farbe!

- In der KW 14/2015 erscheint das „Ostern-Spezial“
- Farb-mm-Preis von nur zusätzlich **0,10 EUR***

* Der mm-Preis bezieht sich auf eine einspaltige Anzeige bei Direkt-schaltung, und wird zum SW-Preis hinzugerechnet. Preise zzgl. MwSt.

Hier ein Anzeigen-Preisbeispiel:

Visitenkartengröße: 90 x 54 mm:

- SW-Preis: 0,26 EUR/1-spaltig: 28,08 EUR
- Farb-Preis: 0,36 EUR/1-spaltig: 38,88 EUR

Nutzen Sie dieses Farbangebot für Ihre Werbung!



Farbe für
10 Cent
pro mm*



NUSSBAUM MEDIEN Rottweil GmbH & Co. KG
Durschstraße 70 | 78628 Rottweil | ☎ 0741 5340-0
Fax 07033 3204928 | www.nussbaummedien.de

UNSERE AKTIONEN

im Kreis Emmendingen

IN
KALENDER-
WOCHE

14

Anzeigensonderveröffentlichung

- Oster-Spezial in allen Orten

Ich berate Sie gerne!

HEIKE WINKELMANN

Telefon 0741/5340-37 | Telefax 07033/3204928
heike.winkelmann@nussbaummedien.de



NUSSBAUM MEDIEN Rottweil GmbH & Co. KG
Durschstraße 70 | 78628 Rottweil | ☎ 0741 5340-0
Telefax 07033 3204928 | www.nussbaummedien.de

Anzeigenverkauf und Beratung



Telefon: 0741 5340-0

anzeigen.78628@nussbaummedien.de
www.nussbaummedien.de



AUTO ZWEIRAD

auto burger

Die Meisterwerkstatt für alle Marken

www.auto-burger-biederbach.de

Tel: 07682/8513

Ihre Werkstatt für Qualität und umfassenden Service!
**PKW's aller Fabrikate - Nutzfahrzeuge -
 Wohnmobile - Anhänger**

auto MAIER 

Inh. Bernhard Wernet 



- Wartung/Inspektion
- HU/AU
- Unfallservice
- Reifen und Räder
- Kfz-Elektrik
- Klimageservice
- usw.

Adolf-Ruth-Str. 2 * 79183 Waldkirch
 Tel. 07681/6818 * Fax 07681/23278
info@automaier-wk.de * www.automaier-wk.de



**Besucherbergwerk Haslach
 ab Palmsonntag, 29.3. geöffnet**
 außer montags täglich um 11.30, 13.30 und
 15.30 Uhr Führung
www.besucherbergwerk-segen-gottes.de

ONLINE-ANZEIGENMARKT
<https://onlineanzeigen.nussbaummedien.de>



Reifenhandel

Helmut Hin
 Kirchhöf 4b
 79215 Biederbach



Telefon 07682 / 67231 ab 15.00 Uhr
 Telefax 07682 / 67122

keiner rollt keiner

Angebot vom 28.03. - 16.05.2015

Tankgutscheine

Beim Kauf von 4 Michelin-Reifen erhalten Sie
 einen Tankgutschein **von 30,00 €**

Beim Kauf von 4 Kleber-Reifen erhalten Sie
 einen Tankgutschein **von 20,00 €**

lt. den Bedingungen der Michelin Reifen Werke & Co. KG

Besondere Vorsicht bei blinkender Motorkontrollleuchte

Stuttgart (ACE)– Leuchtet ein Warnlicht im Auto auf, sollte sich der Fahrer vergewissern, was dies zu bedeuten hat. Bei einer blinkenden Motorkontrollleuchte (MKL) rät der ACE Auto Club Europa besonders vorsichtig zu sein und den Pkw am besten sofort abzustellen. Andernfalls könnte ein Motorschaden entstehen.

Die Bedeutungen der Warnlichter im Display sind häufig nicht einheitlich und die Straßenverkehrs-Zulassungs-Ordnung (StVZO) regelt lediglich die Farbgebung der Leuchten. Die MKL ist gelb und macht sich zusätzlich durch ein blinkendes Signal erkennbar. Bei einem dauerhaften Leuchten der MKL droht zwar keine unmittelbare Gefahr für Fahrzeug und Umwelt, der Fehler sollte aber dennoch schnellstmöglich aufgeklärt und behoben werden, empfiehlt der ACE.

Der Club rät außerdem, bei unbekanntem gelben oder roten Warnleuchten direkt im Handbuch nachzuschlagen. Längere Fahrstrecken sollten dann nicht mehr zurückgelegt werden. Der ordnungsmäßige Betrieb des Fahrzeugs wird durch eine grüne Leuchte angezeigt. Ein gelbes Licht, etwa beim Ausfall des Antiblockiersystems oder einem Reifendruckverlust, bedeutet Warnung, eine rote Leuchte hingegen signalisiert Gefahr, erläutert der ACE.

OSTERGRUSSANZEIGEN
 Veröffentlichung in der Kalenderwoche 14

Schöne Motive finden Sie in unserem **Ostermusterheft 2015** unter www.nussbaummedien.de/ostern

**NUSSBAUM
 MEDIEN**

Jetzt auch direkt **ONLINE** aufgeben unter www.nussbaummedien.de/onlineanzeigen