

MITTEILUNGSBLATT



MIT DEN STADTTEILEN
KATZENMOOS, ELZACH,
OBERPRECHTAL, PRECHTAL & YACH

Stadt Elzach



09

40. Jahrgang

Mittwoch, 26. Februar 2014

ELZACH AKTUELL – Stadtgeschehen

Fasnet 2014



Narrenfahrplan siehe unter Rubrik Narrenzunft Elzach

Reges Interesse zeigten zahlreiche Gäste an der Oberprechtäler Hammerschmiede



Foto: Roland Gutjahr

Bei einer anschließenden Aussprache über die weiteren Verfahren für die Herstellung einer intakten Schmiede, die auch zu Vorführungen für die Tourismusküste genutzt werden soll, kamen die Interessierten und Helfer zum Schluss, dass man nach der Fasnet noch einen Termin festlegen will, bei dem man eventuell eine Gründung eines fest besetzten Arbeitskreises oder gar eines Fördervereins ins Auge fassen will. Um weitere Helfer oder Förderer wird man sich freuen.

Ansprechpartner ist weiterhin Ortsvorsteher Franz Burger.

Bürgermeister Roland Tibi freute sich über den Zuspruch, den die inzwischen geräumte Schmiede fand. Er wurde bestärkt von zahlreichen Schmiedemeistern des gesamten Elztales, dass es sich bei dem kulturhistorischen Denkmal mit seiner gesamten Anlage um ein bisher verstecktes Juwel handle.

Ein großes Dankeschön des Bürgermeisters ging an die fleißigen Helfer, die in fast 300 ehrenamtlichen Arbeitsstunden die Hammerschmiede aus dem Dornröschenschlaf geweckt und entrümpelt hatten.

Nachdem der Bürgermeister sich für seine Ansprache die riesigen Schmiedehämmer ausgesucht hatte, konnte Ortsvorsteher Franz Burger die aufgeräumte Esse als erhöhter Standpunkt für seine Ausführungen in Beschlag nehmen.

Tolle Sportveranstaltung mit Überraschungssieger, Prechtal wird Vizemeister

Nach zwei anstrengenden Tagen auf hohem sportlichem Niveau und gutem Zuschauerzuspruch ging am Sonntagmittag die Landesmeisterschaft der besten Jugendradballmannschaften mit einer Überraschung zu Ende.

Insgesamt wurden in der Prechtäler Steinberghalle 28 Begegnungen ausgetragen, danach stand der neue Meister fest. Mit Dennis Berner und Patrick Bühler von der zweiten Mannschaft des RSV Gärtringen hatte zuvor niemand gerechnet. Die Beiden hatten am Ende 19 Punkte und gewannen verdient vor **Simon Wisser und Patrick Volk vom RVC Prechtal, die mit 16 Punkten Zweiter** wurden.

Dritter wurde die Erste Mannschaft aus Gärtringen. Die Siegerehrung wurde gemeinsam von Bürgermeisterstellvertreter Karl-Heinz Schill, Klaus Holzer von der ARGE Radsport Baden-Württemberg, und dem Concordia Vorsitzenden Werner Becherer vorgenommen.



Foto: Roland Gutjahr

Michael Becherer ist Freiburger Stadtmeister der Köche



Der erst 17-jährige Michael Becherer aus Elzach ist der neue Freiburger Stadtmeister der Köche. Der Freiburger Club der Köche veranstaltet diesen Wettbewerb jedes Jahr für alle Koch-Azubis der Region. Dabei müssen die jungen Köche aus einem vorgegebenen Warenkorb ein 4-Gänge-Menü unter Wettbewerbsbedingungen zubereiten und anrichten. Eine Jury beobachtet und bewertet dabei Arbeitsweise, Organisation und Hygiene, eine andere Jury dann die Idee, Optik und Geschmack der jeweiligen Gänge. Michael Becherer, der bei Manuel Häringer in Elzacher Rössle lernt, hatte am Schluss überzeugend gewonnen. Bürgermeister Roland Tibi und der Vorsitzende des Clubs der Köche, Konrad Hurter, freuten sich mit dem Sieger.

Michael Becherer wird nun am Landesentscheid teilnehmen.



AMTLICHE BEKANNTMACHUNGEN

Gemeindeverwaltungs- verband Elzach

Einladung

Am Dienstag, den 11. März 2014, findet um 19:00 Uhr im Sitzungssaal des Rathauses Elzach, Hauptstraße 69, 79215 Elzach, eine öffentliche Sitzung der Verbandsversammlung des Gemeindeverwaltungsverbandes Elzach statt.

Tagesordnung

01. Teilfortschreibung des Flächennutzungsplans des Gemeindeverwaltungsverbandes Elzach zur Ausweitung von Konzentrationsflächen für Windkraftanlagen in den Bereichen Stadt Elzach, Gemeinde Biederbach und Gemeinde Winden im Elztal.
 - a) Beratung über die eingegangenen Bedenken und Anregungen aus der frühzeitigen Beteiligung der Öffentlichkeit gemäß § 3(1) BauGB und der Behörden und sonstigen Träger öffentlicher Belange gemäß § 4(1) BauGB
 - b) Beratung über die in die Offenlage aufzunehmenden Konzentrationszonen und Beschluss zur Durchführung der öffentlichen Auslegung gemäß § 3(2) sowie Behördenbeteiligung gemäß § 4 (2) BauGB
 jeweils Beschlussfassung
 02. Bekanntgaben, Anregungen
 03. Frageviertelstunde für die Zuhörer
- Die Bevölkerung ist zur Teilnahme herzlich eingeladen.
Mit freundlichen Grüßen
Roland Tibi, Verbandsvorsitzender

ÖFFENTLICHE BEKANNTMACHUNG

Bebauungsplan der Stadt Elzach für den Bereich „Sonnensiedlung“

2. Öffentliche Auslegung gemäß § 4a (3) BauGB
Der Gemeinderat der Stadt Elzach hat in der öffentlichen Sitzung am 11.06.2013 die Aufstellung und in der öffentlichen Sitzung am 15.10.2013 die öffentliche Auslegung sowie in der öffentlichen Sitzung am 18.02.2014 eine erneute öffentliche Auslegung des Bebauungsplans „Sonnensiedlung“ der Stadt Elzach gemäß § 4a (3) BauGB beschlossen. Aufgrund von, für den Bebauungsplan relevanten Änderungen ist eine zweite Offenlage notwendig. Der Bebauungsplan „Sonnensiedlung“ beinhaltet die Errichtung eines Wohn- und Mischgebietes am ehemaligen Domänenfeld am Reißlersberg.
Die Abgrenzung ergibt sich aus der folgenden Darstellung:



WICHTIGE RUFNUMMERN BEI UNFALL UND GEFAHR



NOTDIENSTE

ARZT

An Werktagen nach 18 Uhr ist der diensthabende Arzt durch Anruf beim Hausarzt zu erfahren.

Außerhalb der regulären Sprechzeiten der Arztpraxen ist der ärztliche, kinderärztliche, gynäkologische und augenärztliche Bereitschaftsdienst unter Tel. 01805/19292-320 zu erreichen. An Wochenenden und Feiertagen ist der zahnärztliche Notfalldienst unter Tel. 0180/3222555-70 erreichbar.

In Notfällen: Notruf Polizei: **110**, Notruf Feuerwehr, Notarzt, Rettungsdienst: **112**, Rufnummer Krankentransport: 19222

Notruf-Fax an die Rettungs- und Feuerwehrleitstelle: 07641/4601-77 (nur für schwerhörige, ertaubte, gehörlose und sprachgeschädigte Personen.)

APOTHEKEN

- Di., 25.02.** Apotheke Simonswald
Talstr. 36 A, Tel. 07683 794
Breisgau-Apotheke Teningen
Alemannenstr. 2 A, Tel. 07641 8460
- Mi., 26.02.** easyApotheke, Emmendingen
Freiburger Str. 4, Tel. 07641 954280
- Do., 27.02.** Stadt-Apotheke, Waldkirch
Lange Str. 37, Tel. 07681 479110
- Fr., 28.02.** Apotheke im Kohlerhof, Denzlingen
Rosenstr. 1, Tel. 07666 949110
- Sa., 01.03.** Apotheke Dr. Haefelin, Denzlingen
Hauptstr. 193, Tel. 07666 93090
- So., 02.03.** Bürkle-Apotheke, Emmendingen
Schillerstr. 19/1, Tel. 07641 42301
Kastelburg-Apotheke, Waldkirch
Freie Str. 2, Tel. 07681 1379
- Mo., 03.03.** Neue Apotheke, Emmendingen
Milchhofstr. 1, Tel. 07641 933221
- Di., 04.03.** Severin-Apotheke, Denzlingen
Alemannenstr. 17, Tel. 07666 5844

TIERARZT

Falls der zuständige Tierarzt nicht erreichbar ist, versieht den tierärztlichen Notdienst für Kleintiere an diesem Wochenende:
Samstag/Sonntag, 01./02.03.14

Dr. Brezinger, Glottertal, Winterbachstr. 13, Tel. 07684 90890
Dr. Brodauf, Emmendingen, Gottfried-Keller-Weg 4, Tel. 07641 54636

Der Notfalldienst für Großtiere wird am Sonntag in der Zeit von 10 – 18 Uhr versehen.

BEREITSCHAFTEN

Stadtwerke / Elektrizitätswerk:

Stromversorgung: Für Elzach Kernstadt, Katzenmoos, Oberprechtal, Prechtal, Yach, Tel. **0800/3629477**, EnBW Regional AG, Regionalzentrum Rheinhausen

Wasserversorgung: Tel. 07682/91828-0

Holzwärme Elzach-Biederbach: Tel. 07682/91828-0

Öffnungszeiten Recyclinghof Elzach

Fr 13.00 – 17.00 Uhr, Sa 09.00 – 13.00 Uhr

Öffnungszeiten Grünschnittsammelplatz Elzach

Fr 13.00 – 17.00 Uhr, Sa 10.00 – 14.00 Uhr

Tierkörperbeseitigungsanstalt

Zweckverband PROTEC Orsingen, Nenzinger Str. 34, 78359 Orsingen, Tel.: 07774/9339-0, Fax: 07774/9339-33

Telefonseelsorge: Tel. 0800/1110111

(vertraulich, anonym und kostenfrei, rund um die Uhr).

Fachstelle Sucht Beratung Behandlung Prävention

Waldkirch, Lange Str. 78, Sprechstunden Di und Do 9-12 und 13-17 Uhr, Tel. 07681/24623 sonst Emmendingen, Hebelstr. 27, Tel. 07641/451-3091, Erstsprechstunden Mi 16-17 und Do 11-12 Uhr, fs-emmingen@bw-lv.de

Sozialstation

Betreuungsgruppe, Ehrenamtliche Besuchsdienst

„Zämme“, Telefon-Nr. 07682 909040

Hospizgruppe

Tel. 07682 925650

Dorfhelferinnen

Tel. 07682 920202

Ambulanter Pflegedienst Heike Schmook

Tel. 07682 921537

www.pflegedienst-schmook.de

Blinden- und Sehbehindertenverein Südbaden e.V.

Wölfliustraße 13, 79104 Freiburg, Telefon: 0761 36122,

Telefax: 0761 36123, E-Mail: info@bsvsb.org,

Internet: www.bsvsb.org

Der Entwurf des Bebauungsplans „Sonnensiedlung“ wird mit Begründung und Umweltbericht gemäß § 4a (3) BauGB verkürzt

vom 10.03.2014 bis 24.03.2014 je einschließlich,

im Rathaus der Stadt Elzach, Zimmer: Bauabteilung, Hauptstraße 69, 79215 Elzach von Montag bis Freitag, vormittags 8.00 bis 12.00 Uhr sowie Mittwochnachmittag 14.00 bis 18.00 Uhr gemäß § 3 Abs. 2 BauGB öffentlich ausgelegt.

Gemäß § 4a (3) BauGB wird bestimmt, dass Stellungnahmen nur zu den geänderten und ergänzten Teilen abgegeben werden können. Die geänderten und ergänzten Teile sind im schriftlichen Teil des Bebauungsplans durch Unterlegung entsprechend gekennzeichnet. Sie finden auch ihren Niederschlag im zeichnerischen Teil des Bebauungsplans. Zusammenfassend handelt es sich hierbei im Wesentlichen um folgende Planinhalte:

1. Änderung der Verkehrsflächen und demzufolge Anpassung von Baufenstern

- geringfügige Vergrößerung der Wendeanlagen (Einbeziehung der Freihaltezone von 1 m um die Wendeanlage gem. RAST 06 in die öffentliche Verkehrsfläche)
- Verbreiterung des Gehwegs entlang der Alten Yacher Straße auf 2 m (vorher 1,50 m)
- Ergänzung einer Wegeanbindung an den nördlichen Randweg über den Spielplatz

2. Ergänzung eines Leitungsrecht für Stromkabel (EnBW)

3. Berücksichtigung der Belange des Mobilfunks zur Vermeidung von Beeinträchtigungen der Richtfunkstrecken

- Reduzierung der maximal zulässigen Gebäudehöhe von 8,60 m auf 6,50 m ab Bezugshöhe in einem Teilbereich des Plangebiets, der als Teilbereich 1B im zeichnerischen Teil gesondert ausgewiesen wird
- im übrigen Plangebiet Reduzierung der maximal zulässigen Gebäudehöhe von 8,60 m auf 8,50 m ab Bezugshöhe
- Beschränkung der maximal zulässigen Höhe von Dachaufbauten (Schornsteine, Antennen etc.) auf 403 m üNN bzw. 405 m üNN in bestimmten Bereichen entsprechend Eintrag im zeichnerischen Teil des Bebauungsplans

4. Konkretisierungen zur Zulässigkeit von Einzelhandelnutzungen

- Übernahme der zentren- und nahversorgungsrelevanten Sortimente gemäß der ‚Elzacher Liste‘ in die planungsrechtlichen Festsetzungen
- Konkretisierungen zur zulässigen Größenordnung zentren- und nahversorgungsrelevanten Randsortimente
- Ergänzung von Festsetzungen für ausnahmsweise zulässige Einzelhandelnutzungen i.S. eines Handwerkerprivilegs (d.h. für Verkaufsangebote, die in einem unmittelbaren räumlichen und betrieblichen Zusammenhang mit einem Handwerksbetriebes stehen)

5. Übernahme der Änderungen aus der Eingriffs- / Ausgleichsbilanzierung

Gemäß § 1a (3) BauGB ist bei der Aufstellung des Bebauungsplans ‚Sonnensiedlung‘ die Eingriffsregelung des Bundesnaturschutzgesetzes zu beachten. Die durch den Eingriff voraussichtlich entstehenden Umweltauswirkungen sind zu bewerten und entsprechend auszugleichen.

Nach Berücksichtigung der Stellungnahme der Unteren Naturschutzbehörde im Rahmen der Beteiligung nach § 4(2) BauGB wurde die Eingriffs- / Ausgleichsbilanz angepasst und die Maßnahmenplanung optimiert.

Folgende Arten umweltbezogener Informationen sind verfügbar und sind Bestandteil der ausgelegten Informationen:

- Umweltbericht vom 10.02.2014
- Artenschutzrechtliche Vorprüfung (als Anlage des Umweltberichts)
- Geologisches Erschließungsgutachten (Büro Thomas Reichel)
- Gutachtliche Stellungnahme zum Bebauungsplan „Firmenpark Rißlersberg“ der Stadt Elzach – Geräuschkontingentierung der geplanten Gewerbeflächen (proTerra 2011)

- Stellungnahmen des Landratsamts Emmendingen vom 06.12.2013
- Stellungnahme LNV BW vom 04.12.2013
- Stellungnahme ATC Germany Operating vom 16.12.2013

Die Themen des Umweltberichts und der aufgeführten Unterlagen werden nachfolgend aufgeführt:

Im Umweltbericht vom Februar 2014 werden folgende umweltbezogene Themen behandelt:

- Schutzgut Mensch
 - o Lärm
 - o Erholung
- Schutzgut Tiere/Pflanzen/Biotope
- Schutzgut Boden
 - o Beschaffenheit der Böden
 - o Altlasten
- Schutzgut Wasser
 - o Gewässer
 - o Grundwasser
- Schutzgut Klima und Luft
- Schutzgut Landschafts- und Ortsbild
- Schutzgut Kultur- und Sachgüter

Fazit: Hohe Bedeutung besitzen im Plangebiet das Schutzgut Tiere/Pflanzen/Biotope durch die dort vorhandenen artenreichen Grünlandflächen mit Vorkommen von Knabenkräutern sowie einer nach § 32 LNatSchG geschützten Feldhecke. Zudem ist dem Schutzgut Kultur- und Sachgüter eine hohe Bedeutung zuzuordnen, da sich im Gebiet ein Hohlweg befindet. Von mittlerer Bedeutung sind die Schutzgüter Boden sowie Klima/Luft. Die anderen Schutzgüter weisen geringe bis mittlere Bedeutung auf.

Im rund 3,49 ha umfassenden Plangebiet ist die Ausweisung von einem Wohn- und Mischgebiet sowie von Verkehrsflächen vorgesehen. Durch die Bebauung wird landwirtschaftliche Fläche von rund 2 ha versiegelt. Diese Änderungen stellen einen Eingriff in den Naturhaushalt dar. Mit voraussichtlich erheblichen Auswirkungen auf die Schutzgüter Boden, Tiere/Pflanzen/Biotope, Kultur- und Sachgüter sowie mit bedingt erheblichen Auswirkungen auf die Schutzgüter Wasser, Klima/Luft sowie Landschafts- und Ortsbild ist zu rechnen. Von einer Verschlechterung der Umweltbedingungen ist auszugehen. Landwirtschaftlich genutzte Flächen gehen verloren. Ein naturschutzrechtlicher Ausgleich sowie ein Ausgleich des §32-Biotopes ist erforderlich.

Der Ausgleich kann nur in einem geringen Umfang innerhalb des Baugebietes durch Baumpflanzungen, der Verwendung von wasserdurchlässigen Belägen, Anlage einer Fläche für Retention von Niederschlagswasser und insektenfreundlicher Beleuchtung erbracht werden. Der Großteil des Ausgleichs wird extern auf städtischen Grundstücken entlang der neuen B 294 (Flst.Nr. 609/3) sowie am „Goldenen Kopf“ erbracht (Teilbereichen der Flurstücke 415 und 418). Durchgeführt werden Extensivierungsmaßnahmen, Waldrandgestaltungsmaßnahmen sowie Anlage einer Fettwiese mit Saumbereich. Als Ausgleich für das §32-Biotop wird eine Feldhecke gepflanzt. Nach Durchführung dieser Maßnahmen verbleibt ein Ausgleichsbedarf, welcher aus dem Ökokonto der Stadt Elzach entnommen wird. Um das Schutzgut Boden auszugleichen, wird dem Landschaftserhaltungsverband Emmendingen Geld zur Verfügung gestellt.

Es wurde eine artenschutzrechtliche Vorprüfung erstellt. Darin wurde geprüft, ob die Planung mit den artenschutzrechtlichen Bestimmungen des Bundesnaturschutzgesetzes verträglich ist. Für Vögel und Fledermäuse konnte festgestellt werden, dass bei Beachtung verschiedener Vermeidungsmaßnahmen, die im Bebauungsplan festgesetzt werden, solche Konflikte nicht zu erwarten sind.

Während der Offenlage gingen in umweltrelevanter Hinsicht Stellungnahmen vom Landratsamt – Untere Naturschutzbehörde, Untere Wasserschutzbehörde, Gesundheitsamt, Untere Baurechtsbehörde und Bauleitplanung, LNV Baden-Württemberg sowie von ATC Germany Operating ein.

Die untere Naturschutzbehörde verweist darauf, dass ein geschütztes Biotop beeinträchtigt wird und stellt eine Ausnahme zur Entfernung in Aussicht, wenn ein Ausgleich erfolgt. Vorschläge zur Optimierung der Ausgleichsmaßnahmen, der Eingriffs-/Ausgleichsbilanz sowie der Pflanzliste wurden angemerkt. Diese wurden eingearbeitet. Eingriffe in die geschützte Feldhecke werden durch geeignete gleichartige Maßnahmen ausgeglichen.

Die untere Wasserbehörde verweist auf Untersuchungen benachbarter Flächen bzgl. des Grundwassers. Die Informationen wurden in den Umweltbericht eingearbeitet.

Das Gesundheitsamt verweist auf allergene Pflanzen in der Pflanzliste. Diese wurden der Pflanzliste entnommen.

Die untere Baurechtsbehörde und Bauleitplanung verweist auf die Erfordernis einer Ausnahme zur Beseitigung des Biotops seitens der unteren Naturschutzbehörde. Eine Ausnahme genehmigung wurde zwischenzeitlich vom Landratsamt Emmendingen erteilt.

Der LNV Baden-Württemberg wünscht deutlichere Aussagen zur Entwässerung, eine Änderungen der Pflanzliste, die Erhaltung einer Eiche, die Herausnahme der Orchideenwiese aus dem Baugebiet sowie Erfassungen der Zauneidechse. Zudem verweist er auf den Vorteil begrünter Dächer. Es erfolgten Anmerkungen zur Eingriffs-/Ausgleichsbilanz sowie zu den externen Ausgleichsmaßnahmen auch im Hinblick auf das geschützte Biotop. Die Anmerkungen wurden tw. im Umweltbericht eingearbeitet. Bei Herausnahme der Orchideenwiese ist jedoch eine städtebaulich sinnvolle und wirtschaftliche Erschließung nicht mehr gegeben. Laut Absprache mit der unteren Naturschutzbehörde waren Erfassungen der Zauneidechse nicht erforderlich.

Die ATC Germany Operating hält die artenschutzrechtliche Vorprüfung für unzureichend abgearbeitet bzgl. der Methodik, des Vorkommens der Zauneidechse und Haselmaus sowie des Tötungsverbots von Vogel- und Fledermausvorkommen. Die artenschutzrechtliche Vorprüfung wurde daraufhin überarbeitet.

Während der Auslegungsfrist können Stellungnahmen schriftlich oder mündlich zur Niederschrift bei der Stadt Elzach, Hauptstraße 69, 79215 Elzach abgegeben werden. Da das Ergebnis der Behandlung der Stellungnahmen mitgeteilt wird, ist die Abgabe der Anschrift des Verfassers zweckmäßig.

Es wird darauf hingewiesen, dass nicht während der Auslegungsfrist abgegebene Stellungnahmen bei der Beschlussfassung über den Bebauungsplan unberücksichtigt bleiben können.

Elzach, den 26.02.2014

Roland Tibi

Bürgermeister

Verlegung der Müllabfuhr an Fasnet

Der im Abfallkalender vorgesehene Abfuhrtermin für Hausmüll wird im Stadtteil Elzach von Fasnetsdienstag auf Aschermittwoch verlegt. Bitte stellen Sie die Müllbehälter ab 9.00 Uhr bereit.

In den Stadtteilen Katzenmoos, Oberprechtal, Prechtal und Yach wird die Abfuhr, wie im Abfallkalender vorgesehen, am Fasnetsdienstag durchgeführt.

Stadtverwaltung Elzach

Am Rosenmontag, 03. März 2014 und Fasnetdienstag, 04. März 2014

sind alle Dienst- und Betriebsstellen der Stadtverwaltung Elzach, der Ortschaftsverwaltungen, der Stadtwerke und der Stadtentwässerung, geschlossen.

Wir bitten um Verständnis.

Bürgermeisteramt Elzach



Stadt Elzach
Landkreis Emmendingen

Stellenausschreibung

Die Stadt Elzach stellt zum nächstmöglichen Zeitpunkt für ihren Eigenbetrieb **Stadtwerke Elzach – Bereich Wasserversorgung** – eine/n

Technische/n Mitarbeiter/in

ein. Es handelt sich um eine unbefristete Vollzeitstelle. Das Aufgabengebiet umfasst insbesondere folgende Bereiche:

- Arbeiten im Trinkwasserrohrnetz aller fünf Stadtteile
- Betreuung und Reinigung der Wassergewinnungsanlagen
- Rohrbruchsuche mit Corellator, Datenloggern und Bodenmikrofon
- Materialbeschaffung / Neuverlegung von Wasserleitungen
- Dokumentation von Leitungen im CAD Programm
- Austausch von Wasserzählern einschließlich Dokumentation
- Betreuung und Pflege unserer Wasserkraftanlagen zur Stromerzeugung

Die Übertragung anderer/weiterer Aufgaben bleibt vorbehalten.

Ihr Profil:

- Möglichst abgeschlossene Berufsausbildung in einem Metallberuf (z.B. Installateur, Heizungsbauer, Mechaniker oder vergleichbare Berufserfahrung in diesen Aufgabenbereichen)
- Führerschein Klasse B
- Selbständiges Arbeiten, Flexibilität, hohes Engagement und Einsatzbereitschaft auch außerhalb der regulären Arbeitszeiten (Rufbereitschaft im Wechsel)

Die Arbeitsbedingungen und die Vergütung richten sich nach dem Tarifvertrag für den öffentlichen Dienst (TVöD).

Bewerbungen mit den üblichen Unterlagen (Lebenslauf, Lichtbild, Zeugniskopien) bitten wir bis spätestens **20. März 2014** an die Stadtverwaltung Elzach, Hauptstraße 69, 79215 Elzach zu richten.

Für Rückfragen stehen Ihnen Hauptamtsleiter Christoph Croin (Tel.: 07682/804-20) oder der technische Leiter der Stadtwerke Elzach Martin Schätzle (Tel.: 0174/3267749) gerne zur Verfügung.

Familien stärken in Elzach

Bedarfsplanung Kinderbetreuung für das Kindergartenjahr 2014/2015

Qualifizierte Umfrage zur Ermittlung des Betreuungsbedarfs in Elzach

Liebe Eltern,
mit Hilfe einer qualifizierten Bedarfsumfrage ermittelt die Stadtverwaltung derzeit wieder den Betreuungsbedarf für Kinder zwischen 0 und 6 Jahren.

Wichtig ist, dass wir von den Eltern und den Einrichtungen einen entsprechenden Rücklauf erhalten.

Bitte geben Sie den Fragebogen in den nächsten Tagen bei der Stadtverwaltung oder auch direkt im Kindergarten oder bei den Ortsverwaltungen ab.

Vielen Dank für Ihre Unterstützung!

Roland Tibi, Bürgermeister

Jubilare

Die Stadt Elzach gratuliert zum Geburtstag

Mittwoch, 26.02.2014

Frau Ursula Collin 74 Jahre
Pfauenstraße 11
Frau Ottilie Winterer 98 Jahre
Talstraße 21

Donnerstag, 27.02.2014

Herrn Josef Trenkle 82 Jahre
Bachereweg 4
Herrn Hermann Schätzle 72 Jahre
Bergleweg 14

Samstag, 01.03.2014

Frau Agnes Allgeier 76 Jahre
Am Hilsbach 5

Montag, 03.03.2014

Herrn Friedolin Singler 81 Jahre
Schloß 4
Frau Hildegard Trenkle 81 Jahre
Schrahöfe 1
Herrn Wilhelm Jokisch 84 Jahre
Alte Yacher Straße 41

Landratsamt und Jobcenter am Rosenmontag geschlossen

Das Landratsamt Emmendingen und das Jobcenter in Emmendingen mit der Außenstelle in Waldkirch sind in der Fastnachtszeit nur am Rosenmontag, 3. März 2014 geschlossen. An den anderen Tagen gelten die üblichen Öffnungszeiten.

Ab März neue Beckenbodenkurse bei Inkontinenz

Für Menschen, die unter Harn- oder Stuhlinkontinenz leiden, bietet das Kreiskrankenhaus Emmendingen in diesem Jahr wieder drei Beckenbodenkurse im März, Juni und Oktober an. Der nächste Kurs beginnt am Mittwoch, 19. März 2014 und endet am 7. Mai 2014. Die Kurse umfassen jeweils acht Abende, immer mittwochs von 18.30 bis 20 Uhr im Nebengebäude des Kreiskrankenhauses in Emmendingen. An jedem Kursabend werden Vorträge und krankengymnastische Übungen angeboten, außerdem besteht reichlich Gelegenheit zu Fragen, zum Gespräch und zur Diskussion. Die Kosten für alle acht Abende betragen 80 Euro. Für die Teilnahme ist eine Anmeldung erforderlich. Die nächsten beiden Kurse sind vom 11. Juni bis 30. Juli 2014 sowie vom 1. Oktober bis 19. November 2014. Anmeldung und weitere Informationen: Kreiskrankenhaus Emmendingen, Sekretariat der Gynäkologischen Abteilung, Telefon 07641 454 22 71 und per E-Mail: gyn-geb@krankenhaus-emmendingen.de

Neu: Seniorenwegweiser des Landkreises

Das Seniorenbüro des Landratsamtes Emmendingen hat druckfrisch den neuen Seniorenwegweiser herausgegeben. Es ist seit 2001 bereits die sechste Auflage dieser Informationsbroschüre, die sich an die ältere Generation und deren Angehörige richtet. Der Seniorenwegweiser enthält auf 112 Seiten viele Adressen, Informationen und Tipps: Freizeitangebote für ältere Menschen, eine Übersicht aller Einrichtungen für Senioren, medizinische Angebote, Unterstützung durch ambulante Dienste, Wissenswertes zur Patientenverfügung und Notariaten, einen Überblick zu den betreuten Seniorenwohnungen und Heimplätzen, Betreuungsangebote für Menschen mit Demenz, eine Liste der Selbsthilfegruppen und vieles mehr. Der neue Seniorenwegweiser ist im Landratsamt Emmendingen (Infotheke, Haus am Festplatz und Seniorenbüro) und in allen Rathäusern kostenlos erhältlich. Er steht auch im Internet unter www.landkreis-emmendingen.de.



BEKANNTMACHUNGEN VON ANDEREN ÄMTERN

Landratsamt



März-Schnittkurs für Obstbäume

Die regelmäßigen Info-Veranstaltungen im Kreis-Lehrgarten werden in der Winterzeit an jedem ersten Samstag im Monat, vormittags, ab April nach der Zeitumstellung dann wieder am ersten Freitag, abends, durchgeführt. Am 1. März, also noch einmal am Samstagvormittag, bietet der KOGL (Kreisverband Obstbau, Garten und Landschaft e.V.) einen Schnittkurs für Obstbäume an. Unter anderem wird der Erziehungsschnitt bei jungen Hochstammbäumen erklärt, denn der Schnitt junger Obstbäume unterscheidet sich wesentlich vom Pflege- oder Verjüngungsschnitt an älteren Bäumen. Anmeldung ist nicht erforderlich, je nach Teilnehmerzahl werden mehrere kleine Gruppen gebildet, mit denen erfahrene Fachwarte an den Bäumen die richtigen Schnittmaßnahmen erklären und mit den Teilnehmern üben. Interessierte kommen am Samstag, den 1. März ab 10.00 Uhr in den Lehrgarten des Kreisverbandes Obstbau, Garten und Landschaft in Kenzingen an der Alten Straße. Die Teilnahme ist kostenlos, ein freiwilliger kleiner Obolus ins Spendenkässchen hilft, den Lehrgarten zu erhalten. Weitere Informationen auch unter www.kogl-emmendingen.de im Internet.
Kreisverband Obstbau, Garten und Landschaft Emmendingen e.V. (KOGl Emmendingen)

Finanzamt

Das Finanzamt Emmendingen, einschließlich der Infozentrale, ist am Rosenmontag, den 03.03.2014 ganztägig für den Publikumsverkehr geschlossen.

Weinmann
Leiter der Geschäftsstelle

Sonstige

Internationale Rentenberatung der Deutschen Rentenversicherung

Sie sind oder waren in Deutschland, der Schweiz oder Frankreich tätig?

Experten der Sozialversicherungsträger beraten Sie: Am **Dienstag und Mittwoch, 11. und 12.03.2014** jeweils 8.30 Uhr - 17.00 Uhr im Regionalzentrum der Deutschen

Rentenversicherung, Heinrich-von-Stephan-Straße 3, 79100 Freiburg.

Bitte bringen Sie Ihre Versicherungsunterlagen und Ihren Personalausweis/Reisepass mit.

Um Anmeldung wird gebeten: Telefon 0761 20707-0 oder per E-Mail: regio.fr@drv-bw.de.

Informationsveranstaltung: Geburt im Kreiskrankenhaus Emmendingen

Die Chefärztin der gynäkologisch-geburtshilflichen Abteilung, Dr. Barbara Heitzelmann, und die Hebamme Susanne Krieg werden **den ersten Abend** gestalten.

Dabei geht es zum einen über die Möglichkeit der Hebammenhilfe und deren Angebote in der Schwangerschaft.

Außerdem geben sie einen Überblick über alle Abschnitte der Geburt; von Vorwehen und Geburtswehen sowie über hilfreiche Möglichkeiten der Entspannung und Schmerzerleichterung.

In Ergänzung der Geburtsvorbereitungskurse geht es uns darum, wie wir die Gebärenden und ihre Partner in individueller und familiärer Atmosphäre auf ihrem Weg zur Geburt des Kindes unterstützen können.

Am zweiten Abend wird Frau Heidi Reinbold, Still- und Laktationsberaterin, sie auf die ersten Tage nach der Geburt vorbereiten.

Die werdenden Eltern bekommen Informationen über die Förderung der Bindung (Bonding), zur Ernährung und den Bedürfnissen ihres Neugeborenen - so wollen wir die junge Familie unterstützen und begleiten auf ihrem Weg in die Gemeinsamkeit.

Wann: am 05.03.2014 und am 12.03.2014, jeweils 18.30 – 20.00 Uhr

Wo: im Veranstaltungsraum im Nebengebäude, U1, Adolf-Sexauer-Straße 3

Kostenlose Parkplätze vor dem Haus.

SCHULEN

Neunlindenschule Elzach



Infoveranstaltung für Eltern und Kinder der 4. Klassen im oberen Elztal.

Die Neunlinden-Werkrealschule stellt sich vor.

Die Neunlinden-Werkrealschule bietet den **Hauptschulabschluss** und den **Werkrealabschluss** (entspricht dem **gleichwertigen mittleren Bildungsabschluss**) an.

Wir möchten unsere Arbeitsweise vorstellen. Aus diesem Grund lädt die Neunlinden-Werkrealschule zu einer **Informationsveranstaltung für Eltern und Schüler der jetzigen vierten Klassen am Donnerstag, 13. März 2014 um 16 Uhr** ein. Die Schulleitung und Kinder der fünften und sechsten Klasse werden die Gäste begrüßen, in geführten Gruppen können die Kinder einen Eindruck von der Arbeit der Neunlinden-Schule bekommen. Eltern können mit der Schulleitung und Lehrern ins Gespräch kommen. Für eine kleine Erfrischung wird gesorgt werden. Gegen 18 Uhr wird die Veranstaltung beendet sein.

Sie können Ihr Kind an der **Neunlinden-Werkrealschule** wie folgt **anmelden:**

Mittwoch, 26. März 2014 10.00 – 12.00 Uhr

**Donnerstag, 27. März 2014 10.00 – 12.00 Uhr
16.00 – 18.00 Uhr**

Bringen Sie zur Anmeldung bitte **Blatt 4 der Grundschulempfehlung** (Anmeldung bei der weiterführenden Schule) sowie eine **Kopie der Geburtsurkunde** mit.

Dieter Gühr, Rektor der Neunlinden-Schule Elzach

KINDERGÄRTEN

Katholischer Kindergarten St. Nikolaus Elzach



Schnorre im Städtle

Liebe Bürger und Mitbürgerinnen, liebe Geschäftslit, bald isches widder so wit.

Am Schmutzige Dunschdig komme mir ins Städtle, drum schriebe mir des hit ins Blättle.

Denn mir wäre kräftig singen,

damit ihr kenne unswas bringen.

Mir freie uns über alles was ihr kenneentbehre, und sage Dankscheen in alle Ehre.

Mir wünsche euch alle a scheene Fasnet. Trallahho
Euer Kindergarten St. Nikolaus



Katholischer Kindergarten St. Konrad Prechtal



Fasnet im Kindergarten St. Konrad

Die Wasser- und Unterwasserwelt- ein echtes Hai-Light.

In diesem Jahr dreht sich im kath. Kindergarten St. Konrad in Prechtal alles um das Thema "die Wasser- und Unterwasserwelt". Der Kindergarten verwandelte sich in den vergangenen Wochen in ein buntes Aquarium. Mit viel Freude und Elan gestalteten die Kinder kleine Fische, große Fische, riesige Fische, ganze Fischschwärme, Matrosen, Meerjungfrauen und sogar selbst hergestellte Piratenschiffe fehlten am Ende nicht. Ein lebensgroßer Matrose begrüßte die Kinder und ihre Eltern im Eingangsbereich des Kindergartens St. Konrad. In gruppenübergreifenden Projekttagen erlebten die Kinder unterschiedliche interessante päd. Angebote wie eine Schatzsuche, Piratenspiele, einen Meerjungfrauentanz, Schminkaktionen und vieles Mee(h)r. Ein Wasser- Unterwasserweltfest am schmutzige Dunschdig im Kindergarten mit den Kindern und den Erzieherinnen zusammen bildet den Abschluss zu diesen Projekttagen.

MITTEILUNGEN DER KIRCHEN

„Wasserströme in der Wüste“

Weltgebetstag von Frauen aus Ägypten

Am Freitag, den 7. März 2014, feiern Menschen rund um den Erdball Gottesdienste zum Weltgebetstag!

Auch bei uns! Informieren Sie sich und feiern Sie mit:

Elzach, 15 Uhr im katholischen Pfarrzentrum, Kirchplatz Oberprechtal, 19 Uhr Evangelische Christuskirche, Triberger Str. 3-4

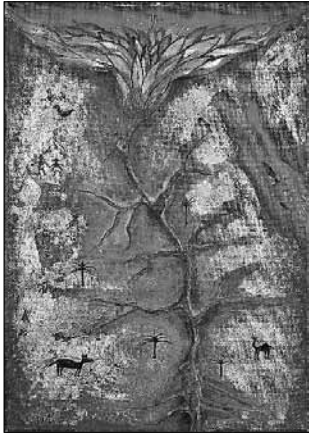

In Zeiten politischer und gesellschaftlicher Umbrüche kommt der Weltgebetstag 2014 aus Ägypten. Mitten im „Arabischen Frühling“ verfassten die Frauen des ägyptischen Weltgebetstags-Komitees ihren Gottesdienst.

Ihre Bitten und Visionen sind hochaktuell: Alle Menschen in Ägypten, christlich und muslimisch, sollen erleben, dass sich Frieden und Gerechtigkeit Bahn brechen, wie Wasserströme in der Wüste! (Jes 41,18ff.) Rund um den Erdball werden sich am Freitag, den 7. März

2014, die Besucherinnen und Besucher der Gottesdienste zum Weltgebetstag, dieser Hoffnung anschließen.

Wasser ist das Thema des Gottesdienstes – sowohl symbolisch, als auch ganz real. Zum einen ist es eine gefährdete Ressource in Ägypten, einem der wasserärmsten Länder der Erde. Zum anderen dienen Wasserströme als Hoffnungssymbol für Ägyptens Christinnen und Christen, die unter Einschüchterungen und Gewalt radikaler islamistischer Kräfte leiden.

Dass Christen und Muslime, Arme und Reiche, Frauen und Männer 2011 und 2013 gemeinsam für Freiheit und soziale Gerechtigkeit protestierten, gab vielen Menschen Hoffnung. Mit Blick auf die damaligen Forderungen fragt der Weltgebetstag nach der heutigen Situation und nimmt dabei vor allem die ägyptischen Frauen in den Blick. Mit den Kollekten der Gottesdienste werden u.a. zwei ägyptischen Partnerorganisationen unterstützt, die sich für Mädchenbildung und die Mitbestimmung von Frauen einsetzen. Die ökumenischen Vorbereitungskreise Elzach und Oberprechtal

Evangelische Kirche Elzach und Oberprechtal

Sonntag, 2. März 2014
um 10.15 nur Gottesdienst in Oberprechtal

Katholische Kirche Elzach

SA – 01.03.2014
19.00 Uhr Vorabendmesse
SO – 02.03.2014
09.30 Uhr Der etwas „andere“ Gottesdienst zur Fastnacht
Aschermittwoch, 05.03.2014
19.00 Uhr Eucharistiefeier

Katholische Kirche Oberprechtal

SO – 02.03.2014
10.00 Uhr Eucharistiefeier
Aschermittwoch, 05.03.2014
19.00 Uhr Eucharistiefeier

Katholische Kirche Yach

SO – 02.03.2014
09.00 Uhr Eucharistiefeier
Aschermittwoch, 05.03.2014
09.00 Uhr Eucharistiefeier

Parteien und Wählervereinigungen

Freie Wähler Elzach

Kommunalwahl 2014: Abschließende Aufstellungsversammlung am 19.03.2014

Liebe Mitglieder und Freunde der Freien Wähler Elzach, am Mittwoch, den 19. März 2014, findet um 20.00 Uhr im Café Wisser in Elzach-Prechtal eine weitere Mitgliederversammlung statt. Hierzu laden wir herzlich ein.

Einziger Tagesordnungspunkt ist die

- Aufstellung (Nachnominierung) unserer Kandidatinnen und Kandidaten für die Wahl des Gemeinderats und der Ortschaftsräte am 25. Mai 2014 gemäß unserer Satzung und dem Kommunalwahlrecht von Baden-Württemberg. Über eine rege Beteiligung würden wir uns sehr freuen. Auch die interessierte Bevölkerung ist herzlichst zu dieser Veranstaltung eingeladen.

Mit freundlichen Grüßen

Joachim Disch

Vorsitzender

www.fw-elzach.de

VERANSTALTUNGSKALENDER

Veranstaltungen von 26.02.2014 bis 05.03.2014

Donnerstag, 27.02.2014

15:00 Uhr Stadtmitte, 79215 Elzach
Großer Kinder-Schuttigumzug 2 Musikkapellen begleiten hunderte von kleinen Schuttig durch das Narrenstädtchen.

Freitag, 28.02.2014

15:00 - 17:00 Uhr Hauptstr. 75, 79215 Elzach
Kreativworkshop in der Seifentruhe „Blütenseifen selbstgestalten“
Jeden Freitagnachmittag ab 15 Uhr können Groß und Klein unter Anleitung ihre eigene Seife herstellen.
Anmeldung Tel. 07682 925470

Freitag, 28.02.2014

20:00 Uhr Haus des Gastes, Am Schießgraben, 79215 Elzach
Fasnets-Veranstaltung des Männerchor Elzach „Chinese, Thais und daubi Inder - bim Männerchor, ja Menschenskinder

Freitag, 28.02.2014

20:00 Uhr Dorfzentrum Oberprechtal, 79215 Elzach, Oberprechtal
Fasnetseröffnung mit Fackelumzug anschließend Narrentreiben im Dorf und in der Festhalle

Samstag, 01.03.2014

07:30 - 12:00 Uhr Nikolausplatz, 79215 Elzach
Wochenmarkt in Elzach

Sonntag, 02.03.2014

15:00 Uhr 79215 Elzach
Großer Schuttigumzug Historischer Fastnachtsumzug

Sonntag, 02.03.2014

20:00 Uhr Stadtmitte, 79215 Elzach
Großer Fackelumzug Fackelumzug, schaurig schön mit anschließendem Tanz des Teufelsschuttig um den Flammenstoß.

Montag, 03.03.2014

05:00 Uhr

79215 Elzach

Historisches Taganrufen mit Musik, Taganrufergruppe und Schuttig**Montag, 03.03.2014**

14:00 Uhr

79215 Elzach Oberprechtal

Großer Kinderumzug Umzug - an-schl. Kinder in der Bütt in der Festhalle**Dienstag, 04.03.2014**

15:00 Uhr

79215 Elzach

Großer Schuttigumzug
Historischer Fastnachtsumzug**Öffnungszeiten:**

Tourist-Info Stadt Elzach

i-Punkt Oberprechtal

Mo. – Fr. 09.30 bis 12.00 Uhr

Mo., Di., Do. 15.00 bis 17.00 Uhr

Sa. 10.00 bis 12.00 Uhr Mai – September

Kath. Bücherei Elzach

Di. 16.00 bis 18.00 Uhr

Do. 16.00 bis 18.00 Uhr

Sa. 10.00 bis 11.30 Uhr

Jugendbücherei Elzach:

Während der Schulzeit Do., 14.30 bis 16.00 Uhr

Mo. u. Do., 10.45 Uhr (zweite Pause)

Natürlich kann der Schuttighut in unserer Hutabgabe bestens versorgt werden und das ein oder andere Schuttigblut getrunken werden!

Wir freuen uns auf eine glückselige Fasnet!

Eure KJG Leiterrunde

Let's get ready for Fasnet!

Am **26.02.2014** von **18.00 Uhr bis 21:00 Uhr** steigt für euch Gruppenkinder eine große Fasnetparty in unseren Gruppenräumen. Verkleidet euch so wild und verrückt wie möglich und feiert mit uns die kommende Fasnet. Wer sich am besten verkleidet hat, kann beim Kostümwettbewerb einen schönen Preis abstauben.

Also worauf wartet ihr, lasst uns feiern und abrocken!

Eure KJG-Leiterrunde

Kolpingsfamilie Elzach**Großer Flohmarkt in Elzach**

Die Kolpingsfamilie Elzach führt am 14. und 15. März 2014 wieder einen Flohmarkt durch. Mit dem Erlös aus diesem Flohmarkt unterstützen wir die Initiative der Internationalen Sozial- und Entwicklungshilfe des Kolpingwerkes e.V. zur Berufsausbildung afrikanischer Jugendlicher.

Der Flohmarkt findet im Pfarrzentrum in Elzach statt und ist geöffnet am Freitag, 14.03.2014 von 9-18 Uhr und am Samstag, 15.03.2014 von 9-13 Uhr.

Katholisches Bildungswerk Elzach

Für folgende Kurse sind noch Plätze frei:

1. Nähkurs, Beginn 24.04.2014 (4 Termine)
2. Excel-Grundkurs, Beginn 07.03.2014, (5 Termine)
3. Excel professionell nutzen, Beginn 09.05.2014, (5 Termine)
4. Grundlagen am PC/Laptop mit Windows 7, Beginn 28.04.2014 (5 Termine)
5. Einführung in die Bildbearbeitung, Beginn 27.06.2014 (3 Termine)

Info und Anmeldung: Georg Hug, Tel. 07682 924429

Männerchor Elzach e.V.**Unter dem Motto**

*Chinese, Thais und daubi Inder,
bim Männerchor – ja MenschensKinder*

lädt der Männerchor Elzach e.V. zu seiner Fasnetsveranstaltung am Freitag, 28.02.2014 ins Haus des Gastes ein.

Beginn 19.30 Uhr, Einlass ab 18.30 Uhr, Eintritt 9,- €.

Kartenverkauf bei Schreibwaren Joos, Restkarten an der Abendkasse.

Medivita e.V.**Urlaub**

Ab Donnerstagmittag bis einschließlich Dienstag finden keine Kurse statt, sowohl in Elzach, Oberprechtal und Waldkirch.

Die 3 Kurse am Donnerstagvormittag in Elzach finden noch statt.

Wir wünschen Ihnen eine schöne Zeit und alles Gute.

Für Rückfragen und Informationen melden Sie sich bitte unter 07682 92 42 31.

Herzliche Grüße

medivita e.V.

**ELZACH****Imkerverein Oberelztal Elzach**

Die nächste Monatsversammlung am Freitag, den 28.02.2014 findet nicht statt.

Achtung wichtig!! Bestellungen für Behandlungsmittel nehme ich unter Tel. 07682-475 per Fax 07682-924214 oder per E-Mail: kaspar.wolfgang@t-online.de entgegen.

Annahmeschluss ist der 10.03.2014. Bitte Namen und Adresse nicht vergessen. Später eingehende Bestellungen können erst beim nächsten Bestelltermin berücksichtigt werden.

Katholische öffentliche Bücherei

Die Bücherei hat über Fasnet vom 27.02.2014 bis 04.03.2014 geschlossen. Danach sind wir ab Donnerstag, den 06.03.2014 wieder zu den üblichen Zeiten für Sie da.

Ihr Büchereiteam

KJG Elzach**Trallahe bei der KJG – Des isch schee!**

Wie jedes Jahr öffnet unser Schuttigzimmer wieder seine Pforten über die kommende Fasnet.

Am **Schmutzige Dunschtig** haben wir von **14:00 – 18:00 Uhr** geöffnet für die kleineren Schuttig und die Junggebliebenen. Es wird **kein Alkohol** ausgeschenkt!

Am **Fasnet Sundig** gehts dann zwischen **12:00 – 00:00 Uhr** rund.

Narrenzunft Elzach



Elzacher Narrenfahrplan 2014

Mittwoch, 26. Februar 2014

14.30 Uhr: Kindergartenumzug (Start beim Kindergarten St. Nikolaus)

Donnerstag, 27. Februar 2014

15.00 Uhr: Kinderschuttig- Umzug

Sonntag, 02. März 2014

10.00 Uhr: Gottesdienst zur Fasnet

12.00 Uhr: Fasnetausrufen und Schuttigsprung

15.00 Uhr: Großer Schuttigumzug

20.00 Uhr: Fackelumzug

Montag, 03. März 2014

05.00 Uhr: Taganrufen

15.00 Uhr: Moritaten auf der Straße (Nikolaus- und Schuttigbrunnen)

18.00 Uhr: Moritaten in den Lokalen

Dienstag, 04. März 2014

09.00 Uhr: Latscharversammlung im Löwen

15.00 Uhr: Großer Schuttigumzug

Eine schöne Fasnet wünscht die Narrenzunft Elzach – Tralaho

.... die schöne Zeit ist da

Alli die om Fasnetmendig-Mittag oder Fasnetmendig-Obe ä Moritat plont hen, bitten wir um Anmeldung bei Thomas Landwehr oder Lothar Ruf.

NARRENZUNFT ELZACH – DER NARREN RAT

Sportclub Elzach

Einladung zur Jahreshauptversammlung

Der SC Elzach lädt hiermit alle Mitglieder, Ehrenmitglieder, Freunde und Gönner zur Jahreshauptversammlung am 14.03.2014 um 19:30 Uhr in das Clubheim in Elzach herzlich ein.

Tagesordnung:

1. Begrüßung und Bericht des 1. Vorsitzenden
2. Kassenbericht
3. Bericht der Kassenprüfer und Entlastung des Kassiers
4. Wahl eines Wahlleiters
5. Entlastung der Vorstandschaft
6. Neuwahlen
7. Wahl der Kassenprüfer
8. Wünsche und Anträge

Anträge sind bis zum 07.03.2014 schriftlich beim 1. Vorsitzenden des Vereins, Marc Schwendemann, Am Schießgraben 1, Elzach, einzureichen.

SF Elzach-Yach e.V.



Einladung zur Generalversammlung

Die Sportfreunde Elzach-Yach laden hiermit alle Mitglieder, Ehrenmitglieder, Spieler, Freunde und Gönner zur Generalversammlung am Freitag, 14.03.2014 um 20.00 Uhr in das Clubheim in Elzach recht herzlich ein.

Tagesordnung:

1. Begrüßung und Totenehrung
2. Bericht Schriftführer
3. Bericht Jugendabteilung
4. Bericht AH-Abteilung
5. Anmerkungen der Trainer
6. Kassenbericht
7. Bericht der Kassenprüfer
8. Bericht des Vorstandes
9. Entlastung der Gesamtvorstandschaft
10. Wahl eines Wahlleiters

11. Teilneuwahlen
12. Wahl der Kassenprüfer
13. Wünsche und Anträge

Anträge sind schriftlich bis Freitag, 07.03.2014 an den Vorstandssprecher Markus Tränkle, Am Brühl 3, Elzach zu richten.

Sportschützenverein Elzach



Generalversammlung beim Sportschützenverein Elzach e.V.

Die diesjährige Generalversammlung des Sportschützenvereins Elzach findet am **Freitag, 21. März 2014 um 20.00 Uhr** im Vereinshaus am Bolzberg statt. Wir bitten alle Vereinsmitglieder daran teilzunehmen.

Zur Tagesordnung stehen folgende Punkte an:

1. Begrüßung und Feststellung der Anwesenden
 2. Totenehrung
 3. Bericht des Oberschützenmeisters
 4. Genehmigung des Protokolls der Generalversammlung von 2013
 5. Bericht des Sportleiters
 6. Bericht des Jugendleiters
 7. Kassenbericht
 8. Bericht der Kassenprüfer
 9. Entlastung des Gesamtvorstandes
 10. Neuwahlen
 11. Wahl eines neuen Kassenprüfers
 12. Ehrungen
 13. Verschiedenes, Wünsche und Anträge
- Der Pressewart

Tennisclub Elzach



Einladung

zur **Jahreshauptversammlung des TCE am Freitag, den 14. März 2014, um 20.00 Uhr im Gasthof Krone-Ladhof**

Liebe Clubmitglieder, zur diesjährigen Jahreshauptversammlung dürfen wir sie recht herzlich einladen und freuen uns jetzt schon auf ihre zahlreiche Teilnahme.

Ihre Wünsche und Anträge lassen sie uns bitte schriftlich bis Freitag, den 07. März zukommen.

Tagesordnungspunkte:

1. Begrüßung
 2. Ehrung der Verstorbenen
 3. Geschäftsbericht des 1. Vorstandes
 4. Berichte aus den Abteilungen (Sport- und Jugendwart)
 5. Bericht des Schatzmeisters
 6. Bericht der Kassenprüfer/Entlastung und Neuwahl
 7. Entlastung der Vorstandschaft
 8. Jubilare/Ehrungen
 9. Wahl des Wahlleiters
 10. Neuwahl der Vorstandschaft
 11. Festsetzung der Mitgliedsbeiträge und der Arbeitsstunden
 12. Wünsche und Anträge
- Wir freuen uns über ihr/euer Kommen.
Mit freundlichen Grüßen
Herbert Gehring (1. Vorsitzender)

TTC Elzach 1961 e.V.



Die Spielergebnisse der letzten Woche:

TTC Elzach – Freie Turner Freiburg III

9:5

Alle Spielergebnisse und Tabellen können auch im Internet auf unserer Homepage www.ttc-elzach.de nachgelesen werden.

**OBERPRECHTAL****Narrenzunft „Bergteufel“
Oberprechtal****Narrenfahrplan:**

Fasnets Friddig: 19.30 Uhr Fasnet ausrufen vor der Kirche.
20.00 Uhr Fackelumzug der Bergteufel mit
anschl. Narrentreiben in Halle
und Gaststätten.

Fasnets Sundig: Abfahrt 11.00 Uhr nach Kirchzarten zum
Umzug. Umzugsbeginn 14.00 Uhr

Fasnets Mendig: 10.30 Uhr Elfimess im Hirschen.
14.00 Uhr Kinderumzug der Bergteufel mit
anschließendem Programm in
der Halle.

Fasnets Zieschdig: Abfahrt 11.30 Uhr nach Heimbach zum
großen Umzug. Umzugsbeginn 14.11
Uhr. Nach Rückkehr Teufelsweinen.

Aschermittwoch: ab 19.30 Uhr Schneckenessen im Gast-
haus Rößle

Einladung zum Fasnets Friddig

Am Fasnets Friddig findet traditionell unser Fackelumzug
statt. Der Umzug beginnt um 20.00 Uhr.

Anschließend gibt es in der Halle wieder LIVE Musik mit
den Gipfelstürmer, tolle Showtänze und Dj's im Zelt und
Pavillon. Der Eintritt ist frei.

... am Fasnets Mendig gehts dann weiter:

Am Fasnets Mendig beginnt um 10.30 Uhr unsere Elfimess
im Gasthaus Hirschen.

Um 14.00 Uhr beginnt unser Kinderumzug.
„Im Anschluss liebe Narren, das ist klar, ist Teufelsfest wie
jedes Jahr. Jugendliche und Kinder sind zu sehen, wenn sie
auf unserer Bühne stehen. Auf unserem Programm steht
allerlei, kommt doch einfach mal vorbei. Und damit sich
das Wetter zum Guten wendet, wären wir froh, wenn ihr
alle einen Kuchen spendet.“

**Fußball-Sport-Verein
Oberprechtal****Jahreshauptversammlung des
„Förderverein FSV Oberprechtal e. V.“**

Am Samstag, dem 15.03.2014, findet im „Gasthaus Rössle“
um 20.00 Uhr die Jahreshauptversammlung 2014 statt.
Alle Mitglieder und Freunde des „Fördervereins FSV Ober-
prechtal“ sind herzlich eingeladen. Ebenso herzlich einge-
laden sind die Teilnehmer am Programm „FSV 2030plus“. Es
wird über den bisherigen Verlauf berichtet und es werden
auch aktuelle Maßnahmen besprochen werden können.

Tagesordnung:

1. Begrüßung
2. Totenehrung
3. Bericht des 1. Vorsitzenden
4. Protokoll der letzten GV
5. Kassenbericht
6. Bericht der Kassenprüfer
7. Entlastung der Gesamtvorstandschaft
8. Neuwahlen
9. Verschiedenes, Wünsche und Anträge

Die Vorstandschaft des Fördervereins FSV Oberprechtal

**Schwarzwaldverein
Oberprechtal****Einladung zur Seniorenwanderung**

Wir treffen uns am Mittwoch, 05. März um 13.00 Uhr bei
der Schule.

Fahrt mit PKW nach Mühlenbach, Parkplatz am Waldsee-
Café.

Rundwanderung mit anschl. Einkehr.

Die Wanderführung haben Erwin und Alois

Gez. *Erwin Burger, Seniorenwanderwart*

**YACH****Historische Gebäude**

Eigentümer von historischen Gebäuden in Yach, die diese
Gebäude restaurieren lassen wollen, sollten sich bis zum **1.**
März 2014 beim Ortsvorsteher Josef Wernet melden.

Er gibt Auskunft über Fördermittel, Informationen und Hil-
fen zu solchen Vorhaben.

Ortschaftsverwaltung Yach

Josef Wernet, Ortsvorsteher

**Kandidatentreffen für Yach
zur Kommunalwahl**

Am 25. Mai 2014 finden in Baden-Württemberg Kommunal-
wahlen statt. Es wird also für Elzach auf 5 Jahre ein
neuer Gemeinderat gewählt. In diesem Gemeinderat wird
Yach durch 2 Mitglieder vertreten sein. Ebenfalls auf 5 Jah-
re wird ein neuer Ortschaftsrat für Yach gewählt. Er wird
aus 8 Mitgliedern bestehen. Für diese Wahlen werden noch
dringend Kandidatinnen und Kandidaten gesucht. Ziel des
Ortschaftsrates von Yach ist es, den Wählern zumindest 2
Kandidatenlisten anzubieten. Die Wähler sollen also aus
einer möglichst großen Anzahl von Bewerbern auswählen
können. Bisher aber stellen sich nur maximal 8 Bürgerinnen
und Bürger von Yach als Bewerber zur Verfügung.

Am **26.02.2014 findet um 19.30 Uhr** im Dorfgemeinschafts-
haus ein Kandidatentreffen statt. Wir freuen uns auf das
Erscheinen von allen Bürgerinnen und Bürger, die die Orts-
politik unterstützen wollen, auch wenn Sie sich bisher ab-
wartend verhalten haben. Kommunalpolitik kann auch
Spaß machen.

**Förderverein
der Grundschule Yach****Fasnetsomschdig in d' Eich**

Ihr liebe Lit, d' Eicher Förderverein teilt euch mit:

*De Umzug goht wieder am Buswendeplatz los,
im Bernhardussaal wird's anschließend richtig famos.*

*Die nette Maidli und Bursche vum Förderverein,
stelle wieder allerhand uf die Bein.*

*Kaffee, Kuchen, Getränke, Bewirtung und
Unterhaltung in gewohnter Weise,
da lohnt sich selbst die weiteste Anreise.*

*D' Förderverein steht für euch parat,
jo nit verpasse, des wär sünd und schad.*

Mir freue uns uf ein lustigs Beisammensein
und grüße ganz närrisch:

Das flotte Team vom Förderverein

Heimat- und Landschaftspflegeverein Yach e.V.



Gesucht!

Der Heimat- und Landschaftspflegeverein Yach sucht für seine Forschungen das Heft „Spinnlieder aus dem Elzthal. Für eine Singstimme mit leichter Klavierbegleitung“. Dieses Heft wurde 1905 anlässlich des Volkstrachtenfestes in Oberprechtal vom Volkstrachtenverein Waldkirch herausgegeben. Wer es besitzt, wird gebeten, es uns für kurze Zeit zu überlassen, damit wir eine Kopie anfertigen können. Ansprechpersonen sind: Claus-Michael Hoch (Dorfstr. 35, 924382 / 8770), Jürgen Herr (Im Untertal 8, 67131) und Heiko Haumann (Dorfstr. 25, 8393).

Termininfo

Wir haben am Fasnetsonntag unser **Museum geschlossen**, ab Sonntag, den 9. März sind wir wieder für Sie da zu den üblichen Öffnungszeiten von 15 -17 Uhr. Und unser dritter Vereinsabend verschiebt sich vom 5. März auf den 12. März, dazu möchten wir alle Mitglieder aber auch Nichtmitglieder zu einem Kartenspieleabend einladen, es können verschiedene Spiele gespielt werden, ob Cego-Skat oder andere die in der Winterzeit früher oft in den Gasthäusern aber auch Zuhause gespielt wurden. Über ein reges Interesse würden wir uns sehr freuen.

Musikverein Yach e.V.



Fasnachtsumzug in Yach

Am Fasnachtssamstag, den **01.03.2014** findet in Yach wieder der traditionelle Fasnachtsumzug statt.

Treffpunkt: Buswendepplatz

Abmarsch: 14.30 Uhr

Der Umzug wird musikalisch begleitet durch den Musikverein und die Bläserjugend Yach e.V.

Alle Fasnachtsnarrinnen und Fasnachtsnarren sind zum Mitmachen herzlich eingeladen.

Der Umzug verläuft durchs Dorf bis zur Fa. Schmieder, Landmaschinen und zurück zum Schulhof, wo es für alle Teilnehmer eine kleine Stärkung gibt.

Der Musikverein Yach e.V. bittet um Verständnis und gibt bekannt, dass für alle Umzugsteilnehmer, sowie Zuschauer kein Versicherungsschutz besteht.

Gleichzeitig bitten wir in der Zeit von 14.00 bis 16.00 Uhr auf der Dorfstraße nicht zu parken.

Musikverein Yach e.V.

INTERESSANTES

Hallenbad und Sauna im Kurhaus Freiamt

- Öffnungszeiten an den närrischen Tagen (27. Februar bis 04. März 2014)

Zum Fitness tanken während den närrischen Tagen hat das Hallenbad im Kurhaus Freiamt folgende Öffnungszeiten: „Schmutzige Dunschdig“: Warmbadetag mit 32 Grad Wassertemperatur von 08:00 Uhr bis 22:00 Uhr

Freitag: 14:00 Uhr bis 19:00 Uhr Warmbadetag mit 31 Grad Wassertemperatur.

Am **Sonntag** ist Wasserspaß von 09:00 Uhr bis 17:00 Uhr.

Am **Fastnachtsdienstag** ist von 14:00 Uhr bis 22:00 Uhr geöffnet. So ist am Dienstag, 04. März 2014, ein „Kinderwasserspaßnachmittag“ von 15:00 Uhr bis 18:00 Uhr, Wasser-

spielzeug ist vorhanden, danach von 18:00 Uhr bis 22:00 Uhr allgemeines Schwimmen.

Am **Samstag** und **Rosenmontag** ist das Hallenbad geschlossen.

Die Sauna im Kurhaus Freiamt ist

am „Schmutzige Dunschdig“ von 08:00 Uhr bis 22:00 Uhr, am **Freitag** von 14:00 Uhr bis 22:00 Uhr, am **Sonntag** von 09:00 Uhr bis 17:00 Uhr, am **Fastnachtsdienstag** von 14:00 Uhr bis 22:00 Uhr geöffnet.

Am **Samstag, 01. März 2014**, und **Rosenmontag** bleibt die Sauna **geschlossen**.

Weitere Informationen bei der Tourist-Information Freiamt, Telefon 07645/91 03 0 oder 91 03 91, Internet www.freiamt.de



Deutscher Diabetiker Bund
LV Baden – Württemberg e.V.
BV Emmendingen

Diabetiker – Selbsthilfegruppe/Elzach

Wir laden Sie zu unserem

91. Treffen in Elzach ein.

Wann: Donnerstag, den 06.03.2014 um 19.30 Uhr

Wo: Haus des Gastes in Elzach/ Konferenzraum

Thema: Gut leben mit Diabetes

Entspannungsübungen im Alltag

Referentin: Frau Ines Hruby / Logopädin

Herzlich eingeladen sind Diabetiker, Angehörige und viele Interessierte.

Wir freuen uns auf Ihr Kommen.

Bärbel Hruby

07682/909327

Petra Hofmann

07682/1717

Entspannung hilft bei Diabetes

Wissenschaftler aus Heidelberg untersuchten in einer Studie, ob anerkannte Entspannungsübungen Diabetikern helfen, besser mit ihrer Erkrankung zurecht zu kommen.

Das Ergebnis ist überraschend. Tatsächlich belastet der durch die Krankheit hervorgerufene Stress die Patienten weniger, wenn sie sich durch Yoga- und Meditationsübungen entspannen.

Stress ist ungesund, nicht nur für chronisch Kranke wie Diabetiker. Eigentlich ist die kurzzeitige Ausschüttung von Stresshormonen nur dazu da, uns in Extremsituationen zu Höchstleistungen anzuspornen. Wenn jedoch Cortisol und Co. ständig unseren Körper überfluten, weil Alltag und Job uns unter Dauerstress setzen, beginnt unser Körper krank zu werden. Bluthochdruck, psychische Erkrankungen und Schlafstörung sind nur einige Folgen, welche auftreten können. Entspannungsübungen helfen diesen Stress abzubauen.

Inwiefern sich auch die Krankheitsprognosen durch die Anti-Stress Therapien verbessern, können die Forscher erst nach Abschluss der Langzeitstudie in mehreren Jahren sagen. Doch schon jetzt steht fest, dass Diabetiker von regelmäßigen Entspannungsübungen profitieren.

Achtung vorgezogener Redaktionsschluss!

Aufgrund der Fasnachtstage ist vorgezogener Redaktionsschluss für die Kalenderwoche 10 bereits am

Freitag, 28.02.2014, 09.00 Uhr.

Verspätet eingehende Beiträge können nicht mehr berücksichtigt werden.

Wir bitten um Beachtung.

Das Bürgermeisteramt



GEWERBLICHER ANZEIGENAUFTRAG

GERNE NEHMEN WIR IHRE GESCHÄFTSANZEIGE ENTGEGEN.

Das könnte Ihre Anzeige sein:

4-spaltig (185mm breit)
und 30 mm hoch

in **ELZACH**
44,40 €*
zzgl. gesetzl. MwSt.

* Alle Preise sind gültig für Schwarz-Weiß-Anzeigen bei Direktschaltung; für Schaltung über Werbeagentur fordern Sie bitte unsere aktuellen Mediadaten an.

Rechnung an:

Firma

Name, Vorname des Inhabers

Straße / Hausnummer

PLZ / Ort

Telefon / Fax (mit Durchwahl für evtl. Rückfragen)

Senden Sie uns diesen Anzeigenauftrag an

NUSSBAUM MEDIEN Rottweil GmbH & Co. KG
Durschstraße 70 | 78628 Rottweil
Telefax 07033 3204928 | Telefon 0741 5340-0
anzeigen.78628@nussbaummedien.de

Die Anzeige soll in **ELZACH**

in der/den Kalenderwoche/n erscheinen.

Weitere Orte: Die Preise anderer Orte erfahren Sie unter www.nussbaummedien.de/Mediadaten oder rufen Sie uns an.

- Größe** 90 mm breit (zweispaltig) x mm hoch
 185 mm breit (vierspaltig) x mm hoch

- Farbe** Schwarz-Weiß Vierfarbig

Für Vierfarbanzeigen berechnen wir einen Aufschlag von nur 25 % des Anzeigenpreises. Farbzuschläge, die den Mindestfarbzuschlag von 48,00 EUR zzgl. MwSt. bei Direktschaltung überschreiten, sind rabattfähig.

Anzeigentext

Bitte legen Sie Ihren Anzeigentext diesem Auftrag gut leserlich bei bzw. schicken ihn uns auf einem separaten Blatt.

- Korrekturabzug erwünscht
 (Es wird bei einfacheren, kleinen Textanzeigen, Formatanzeigen, Vollvorlagen sowie bei geringfügigen Änderungen von bereits gesendeten Korrekturabzügen kein Korrekturabzug verschickt.)
- Wir möchten gerne beraten werden – bitte nehmen Sie Kontakt mit uns auf.
- Ich bin schon Kunde bei Nussbaum Medien:
 (Kundennummer)

Es gelten die Allgemeinen Geschäftsbedingungen von Nussbaum Medien Weil der Stadt GmbH & Co. KG, Nussbaum Medien Uhingen GmbH & Co. KG und Nussbaum Medien Rottweil GmbH & Co. KG sowie Anzeigenpreisliste, Farbzuschläge in der gültigen Fassung. Sofern ein Anzeigenabschluss besteht, wird der vereinbarte Rabatt gewährt.



Datum / Unterschrift



Der Spaltenpreis bei Direktschaltung beträgt

in Mitteilungsblatt Stadt Elzach:

0,37 € pro mm Höhe
(bei einer Spaltenbreite von 45 mm)
zzgl. gesetzl. MwSt.

Das könnte Ihre Anzeige sein:

2-spaltig (90 mm breit)
und 120 mm hoch

in **ELZACH**
88,80 €*
zzgl. gesetzl. MwSt.

Das könnte Ihre Anzeige sein:

2-spaltig (90 mm breit)
und 50 mm hoch

in **ELZACH**
37,00 €*
zzgl. gesetzl. MwSt.

Familienanzeigen

GEBURT

Ich bin da!
Julia

01.01.2013 · 3000 g · 50 cm

Es jubeln
Anna und
Peter Beispiel

GA001

Finn ist da!

Unser Glück ist
vollkommen.

Wir freuen uns sehr,
die Eltern
Anna + Nils Muster.

10.06.13 · 2940 g · 48 cm

GA002

Lisa Marie

Wir freuen uns sehr
über die Geburt
unserer Tochter am

01. Januar 2013
3450 g | 50 cm

Die glücklichen Eltern
Anna und Peter Beispiel

GA003

Maximilian

14. Juli 2013 * 14.30 Uhr * 53 cm * 3500 g

Wir freuen uns riesig über die Geburt
unseres Sohnes!

Viola und Konstantin Muster

GA004

BESTELLSCHEIN

Muster: []

[] schwarz-weiß [] farbig (Farbzuschlag nur € 24,-)

Mit eigenem Foto []

Erscheinungsort _____

Erscheinungswoche _____

Anzeigentext

Name _____

Straße _____

PLZ/Ort _____

Kontoinhaber _____

DE _____
IBAN des Zahlungspflichtigen

BIC _____

Telefon für evtl. Rückfragen _____

Datum/Unterschrift _____

Es gelten die derzeit gültigen AGB von Nussbaum Medien Weil der Stadt,
Uhingen oder Rottweil.

Preise und weitere Musteranzeigen finden Sie unter
<http://www.nussbaummedien.de/Familienanzeigen>

PRAXISDIENSTE

Praxis Dr. med. Georg Földvari ELZACH

Die Praxis ist vom 27.02. - 4.03.2014 geschlossen

Vertretung:
alle Ärzte im oberen Elztal

UNTERRICHT

Nachhilfe - alle Schularten & Klassen
LRS / Dyskalkulie Förderung



- kostenloser Probeunterricht
- keine langfristige Bindung
- faire Abrechnung

**Mathe-Abitur
Vorbereitung
in den
Fasnetferien**

07681 - 49 14 24 Lange Str. 28, 79183 Waldkirch

VERSCHIEDENES

*Mit großer Freud hen mir vernommen
Mir Maschkele sin herzlich willkommen
Schuttigzimmer vun Maschkele voll
Die Schuttig finde es bestimmt ganz toll
Drum auf ihr Frauen ob groß oder klein
On Fasnet in d`Schuttigzimmer hinein
Ihr Narrenräte macht uns froh
Wir danken Euch mit Trallaho*

Anmeldungen fürs Schuttigzimmer erst ab 12 Uhr
Fasnetsundig (nach dem Ausrufen) unter
www.maschkele-schuttigzimmer.de möglich.

IMMOBILIEN

Stark in Immobilien.
Seit über 40 Jahren.

RAU 
Immobilien

Hochw. Gewerbeanwesen in stadtnaher Lage v. Rottweil



ca. 1.000 m² Nfl., ca. 4.600 m² Grundstück,
Whg. m. 113 m² Wfl., mass. Bauweise, ideal
für Büro/Schulung/Praxen/Handel/etc.

nur € 795.000,--

Fon: 0741 / 174 89690 | www.immo-rau.de
Hauptstraße 14 | 78628 Rottweil | Fax: 0741/174 89699 | info@immo-rau.de

PRIVATE KLEINANZEIGEN



hier online aufgeben unter
<https://onlineanzeigen.nussbaummedien.de>

UNSERE AKTIONEN

im Kreis Emmendingen

Anzeigensonder- veröffentlichungen

- Immobilien jetzt erwerben
in allen Orten (außer Biederbach)

Ich berate Sie gerne!

HEIKE WINKELMANN

Telefon 0741/5340-37 | Telefax 07033/3204928
heike.winkelmann@nussbaummedien.de



NUSSBAUM MEDIEN Rottweil GmbH & Co. KG
Durschstraße 70 | 78628 Rottweil | ☎ 0741 5340-0
Telefax 07033 3204928 | www.nussbaummedien.de

112 - Bitte ankommen!

Einsatzfahrten von Polizei, Feuerwehr und Rettungsdiensten unterliegen einem besonders hohem Unfallrisiko und dramatischen Folgen. Die bisherigen Angebote wie Fahrsicherheitstraining und Simulatoren-Training werden nun durch AZ-Bildungszentrum durch das Blaulichtseminar zu einem kompletten Ausbildungsprogramm ergänzt. Ziel ist es die Gefahren bei Einsatzfahrten mit Sondersignalen deutlich zu senken. „Einsatzfahrzeuge von Feuerwehr, Polizei und Rettungsdienst sind bei Fahrten mit Sondersignalen unter Wahrnehmung von Sondersignalen einem überproportional hohen Unfallrisiko ausgesetzt.“ analysiert die BAST (s.u.) in ihrem Bericht zu Sondersignaleinsätzen und weist die Unfallbeteiligung von Rettungsfahrzeugen mit schwerem Sachschaden sogar als 17mal häufiger aus. Denkwürdig, die Einschätzung, dass in 90% aller Verkehrsunfälle ein Fehlverhalten der Fahrzeugführer verantwortlich ist.

Die Teilnahme an Fahrtrainings ist mittlerweile auch für Einsatzfahrer eine oft genutzte Möglichkeit die Fahrsicherheit zu steigern. Daneben dient ein Simulator-Training realitätsnah die richtige Fahrtaktik zu trainieren.

Quellenangabe: BAST: Forschungsprojekt 8933
„Verbesserung der Sicherheit bei Sondersignaleinsätzen“
Bundesanstalt für Straßenwesen – Bereich Unfallforschung

VORVERLEGER ANZEIGENSCHLUSS

Verehrte Anzeigenkunden!

Der Annahmeschluss für Anzeigen
aufgrund Rosenmontag und
Fasnetsdienstag wird auf Freitag,
den 28.02.2014 vorverlegt.



NUSSBAUM MEDIEN Rottweil GmbH & Co. KG
Durschstraße 70 | 78628 Rottweil | ☎ 0741 5340-0
Telefax 0741 6585 | www.nussbaummedien.de

N DANKE

für die vielen tollen Beiträge!



Julia & Patrick Holz
78559 Gosheim

1. Platz



Astrid Möbbeck
78595 Hausen o. Verena

2. Platz



Otmar Schmitt
76571 Gaggenau

3. Platz



4. Platz
Hildegard Hug



5. Platz
Werner Lachmann



6. Platz
Sara Holfelder



7. Platz
Günter Erlenmaier



8. Platz
Monika Ruck



9. Platz
Maria Bantle



10. Platz
Sieglinde Bihler

Liebe Leserinnen, liebe Leser,

an dieser Stelle bedanken wir uns bei Ihnen für alle Einsendungen zum Thema „Mein liebenswerter Heimatort – hier lebe ich gerne“ und veröffentlichen an dieser Stelle die **Gewinner des Jahres 2013**.

Unsere Jury hat es nicht leicht gehabt. Weit über 200 Einsendungen sind im Laufe des Jahres eingegangen: Geschichten, Bilder und Gedichte – alles wollte gesichtet und bewertet werden. Deshalb hat es auch etwas länger gedauert.

Heute stellen wir Ihnen die zehn schönsten Beiträge vor, die wir 2013 erhalten haben. Alle Gewinner werden von uns schriftlich benachrichtigt und erhalten je ein Päckchen mit Sachpreisen als Dankeschön fürs Mitmachen.

Und Sie bitten wir darum: Beteiligen Sie sich und werben Sie für Ihren Heimatort, wenn es wieder heißt:

Mein liebenswerter

HEIMATORT

... hier wohne ich gerne!

Mit freundlichen Grüßen

NUSSBAUM MEDIEN
Weil der Stadt • Uhingen • Rottweil

MUSIK

1. Welche Frisur war typisch für die Mitglieder der Popgruppe „The Beatles“?

- A. Irokesenschnitt
- B. Vokuhila
- C. Dauerwelle
- D. Pilzkopf

2. Welcher Hamburger Club erlangte weltweite Berühmtheit durch die Auftritte der „Beatles“ 1962?

- A. Star-Club
- B. Mojo-Club
- C. Grünspan
- D. Große Freiheit 36

3. Welcher dieser Songs ist nicht von der Popgruppe „The Beatles“?

- A. „Let It Be“
- B. „Hey Jude“
- C. „As Tears Go By“
- D. „Penny Lane“

4. Was ist nicht auf dem berühmten Plattencover des „Beatles“-Albums „Abbey Road“ zu sehen?

- A. ein Zebrareifen
- B. ein VW-Käfer
- C. ein Hund
- D. alle vier Bandmitglieder



Musik: 1-D, 2-A, 3-C, 4-C

WDS Pressevertrieb GmbH
Josef-Beyerle-Straße 2
71263 Weil der Stadt
Telefon 07033 6924-0 | Fax 6924-24

WDS

Pressevertrieb GmbH

Haben Sie noch Fragen zum Abonnement? Möchten Sie ein Abonnement bestellen?

Sie sind umgezogen und möchten Ihr Amts- oder privates Mitteilungsblatt an die neue Anschrift geschickt bekommen?

Oder möchten Sie uns Ihre Reklamation mitteilen?

Unter **www.wdspressevertrieb.de** können Sie uns über unsere Formulare kontaktieren. Und wir werden Ihre Anfrage schnellstmöglichst beantworten.

Ihr WDS Pressevertrieb

Der WDS Pressevertrieb mit Sitz Weil der Stadt versorgt Woche für Woche über eine halbe Million Haushalte mit Printprodukten und Werbeprospekten. Hierfür sorgen die rund 2.300 Zusteller und das zehnköpfige Verwaltungsteam des Unternehmens. Damit dies reibungslos funktioniert, ist schnelle Kommunikation unerlässlich.

IHR DIREKTER DRAHT



NUSSBAUM MEDIEN
Rottweil GmbH & Co. KG

Durschstraße 70 | 78628 Rottweil | Telefon 0741 5340-0
Telefax 0741 6585 | anzeigen.78628@nussbaummedien.de
www.nussbaummedien.de

Öffnungszeiten MO - MI 8.00 - 18.00 Uhr,
DO 8.00 - 17.30 Uhr, FR 8.00 - 15.00 Uhr

Das Amts- oder Mitteilungsblatt nicht erhalten?

07033 6924-0

oder **info@wdspressevertrieb.de**

gemeinde im blickpunkt

Elzach



Elzach feiert alljährlich seine berühmte Fasnet.

Die Elzacher Fasnet mit der bundesweit bekannten Narrengestalt des Schuttig, ist uraltes, echtes Brauchtum, nicht muffig, sondern quicklebendig, ansteckend, mitreißend. Man kann sie nicht beschreiben, man muss sie erleben.

Die Fasnet in Elzach ist kurz, sie dauert nur drei Tage. Aber wer von dieser fasnächtlichen Springflut einmal erfasst ist, wird mitgerissen, eingetaucht in diese Atmosphäre von Musik und Gelärm, von Fröhlichkeit und geheimnisvollem Tun.

Gasthaus »Zum Löwen«

Hauptstraße 54 · 79215 Elzach
Telefon 07682 924005

Am Fasnet Sunndig

Schuttigzimmer in de Schwemme bis 20.00 Uhr geöffnet.

Am Fasnet Mendig, ab 6.00 Uhr geöffnet.

Nudlesupp und Gulaschsupp.



Larventuchberatung

Bunt ist out – grün ist mehr als eine Farbe, es ist ein Lebensgefühl! Wir helfen Ihnen, Ihr individuelles Grün zu finden. Egal ob giftgrün, froschgrün, blattgrün, schimmelgrün, rotgrün, senfgrün, tannengrün oder rot-weiß-kariert-grün – wir beraten Sie gerne!

Kontakt: achteli-pfetze@web.de

Ganzglar-Durch-abtrennungen	Glastechnik Böttcher GmbH Flachglasbearbeitung 
	Sie erreichen uns unter: Glastechnik Böttcher GmbH Schwimmbadstraße 2 79215 Elzach Fon 07682/925084-0 Fax 07682/925084-24 info@glastechnik-boettcher-gmbh.de
Besuchen Sie unsere Homepage!!! www.glastechnik-boettcher-gmbh.de	

Weinstube Küferstube

traditionell & gemütlich & stimmungsvoll



On de Fasnet

hän mir wie immer uff!

Au d'Bar in de Küferwerkstatt!



**Frisch in den Frühling
mit den neuen
Farben von ARTDECO**

Workshop am Donnerstag, 13.3.2014

- Strahlendes Aussehen mit einem 10-Minuten-Make-up
- Professioneller Umgang mit Puder und Pinsel
- Individuelle Schminktipp

Beginn: 18.30 Uhr Kursgebühr: 6 €
Wir bitten um Anmeldung!

FISCHER
Drogerie Fischer e.K.

Reformhaus

- Drogerie
- Parfümerie
- Reformhaus
- Passbilder
- Bewerbungsbilder
- Einrahmungen

79215 Elzach, Hauptstraße 32, Tel. 07682-235, Fax 07682-6482



gemeinde im blickpunkt

Elzach



Die Elzacher Fasnacht zwischen Tradition und Ausgelassenheit

Fasnachtssonntag in Elzach, einer kleinen Stadt im mittleren Schwarzwald: Kaum hat die Kirchturmuhren zwölf geschlagen, setzen sich an der Stadtgrenze zwei Kutschen in Bewegung, in denen die Narrenräte Platz genommen haben. Ihnen folgt eine immer größer werdende Schar von Narrengestalten in Anzügen aus rotem Filz, Holzmasken vor dem Gesicht und einem mit Schneckenhäuschen besetzten Dreispitz auf dem Kopf.

Schneider
ROLLADENBAU
Inh. Michael Joos

Hernishöfe 3 in 79215 Elzach • ☎ 07682 909243

GMCOM Computer-Service im Elztal
COMPUTER-EDV

- Neue + gebrauchte Notebooks / PCs
- Reparaturen • DSL • Antivirus
- Web-Gestaltung • Grafik + Drucksachen

Hotline: **07682 1485**
Waldkircherstr. 36b • 79215 Elzach >>> www.gmcom.de

BECHERER
SCHLOSSEREI
SANITÄRE ANLAGEN
BADGESTALTUNG

JOSEF BECHERER

ALTE STRASSE 10 | 79215 ELZACH-PRECHTAL
TEL. 07682 465 | FAX 07682 67331

Gasthaus zur KRONE
Hauptstraße 30 · 79215 Elzach
Telefon 07682 926881
www.krone-elzach.de

Schmutzige Dunschdig
Gasthaus zur Krone 11.00 Uhr - 03.00 Uhr
Fuhrmannskeller 16.30 Uhr - 03.00 Uhr

Fasnet Sunndig
Gasthaus zur Krone 11.00 Uhr - 04.00 Uhr
Fuhrmannskeller 12.00 Uhr - 04.00 Uhr
Von 12.00 Uhr bis 20.00 Uhr ist der Fuhrmannskeller Schuttigzimmer, ab 20.00 Uhr für alle geöffnet!

Fasnet Mendig
Gasthaus zur Krone 06.00 Uhr - 04.00 Uhr
Von 6.00 Uhr bis 11.00 Uhr ist die Krone Schuttigzimmer, ab 11.30 Uhr wieder für alle geöffnet!

Fuhrmannskeller 19.00 Uhr - 04.00 Uhr

Fasnet Zischdig
Gasthaus zur Krone 11.00 Uhr - Ende
Fuhrmannskeller 13.00 Uhr - Ende

Warmes Essen gibt es von 11.30 Uhr bis 20.00 Uhr!!

Schätzle
www.schaetzle-bus.de

15.4. Seniorentreff - Halbtagesfahrt ins Blaue € 14

26.4. **TARZAN** Spektakulärstes **MUSICAL** unserer Zeit Stuttgart € 132 Abendvorst. Kat. 2
Abba-Musical **Mamma Mia** Preis auf Anfrage

26.4. **Frühlingsfest Stuttgart** all incl. € 59

5. - 6.7. 2 Tage **Rhein in Flammen** Lorelei DZ € 155

4. - 7.9. Voranzeige: **4-Tage Südtirol Brixen**
fon 07682-81 62 info@schaetzle-bus.de

Neues vom Rössle-Wirt in Oberprechtal:

Heringe - Schnecken - Heringe - Schnecken

Am Aschermittwoch, 05.03.2014, wie soll's schon sein,
trifft man sich jahraus jahrein,
damit man kann die Fasnet vergessen
zum **Hering- und zum Schneckenessen**
im **Landgasthof Rössle in Oberprechtal**

Auf Ihren Besuch freuen sich Familie Vogt & Mitarbeiter
Telefon: 07682 1259





Billard-Cafe Monte Carlo

Wir haben über die Fasnetstage
 von Donnerstag - Mittwoch
 für alle geöffnet
 Natürlich mit Schüttzimmer

*Wir machen Urlaub vom
 26.02.2014 - 08.03.2014*

Café Pension
 Pfaus Heidburg
 Pfaus 3 • 77796 Mühlenbach
 07832/8271 • 0170/8100218

etm
 elektrotechnik mayer

Kühl bleiben!

Jetzt schon an die heiße Jahreszeit denken!
 Mit einer Klimaanlage vom Fachmann

Beratung, Verkauf, Installation und Wartung
 von Klimaanlage und Wärmepumpen

wendelinusweg 4 | 79215 elzach | tel 07682 / 90 94 80
 mobil 0171 / 53 69 236 | www.etm-systeme.de

MEßMER REISEN

Vorbächstraße 15, 77796 Mühlenbach, Tel. 07832 – 5355

Aktuelle Skifahrten

08.03.14	Sonnenkopf , inkl. Skipass	Erw. € 63.--
	Jugendliche Jg. 1994-1997, inkl. Skipass	€ 50.--
	Kinder Jg. 1998 - 2005, inkl. Skipass	€ 41.--
15.03.14	Silvretta-Montafon , inkl. Skipass	Erw. € 68.--
	Jugendliche Jg. 1996-20077, inkl. Skipass	€ 45.--
22.03.14	Ischgl , mit Après	Erw. € 37.--
14.-16.03.14	Arlberg - Zürs - Lech	HP € 199.--
22.-23.03.14	Grindelwald HP	€ 119.--
28.-30.03.14	Serfaus - Fiss - Ladis	HP € 210.--

Weitere Angebote unter: www.messmer-reisen.de

Aktuelle Reisen

01.05.-04.05.14	Provence – Camargue	€ 419.--
10.05.-11.05.14	Muttertagsreise ins Allgäu	€ 158.--
23.05.-25.05.14	Comer See	€ 239.--
29.05.-01.06.14	Berlin	€ 329.--
03.06.-04.06.14	Bernina Express und Livigno	€ 179.--
06.06.-14.06.14	Badeferien Cesenatico	VP € 519.--
13.06.-22.06.14	Badeferien Cesenatico	VP € 574.--
01.07.-05.07.14	Seniorenreise Bad Wildungen-Edersee	€ 439.--
15.07.-16.07.14	Wallis – Chamonix	€ 169.--
18.07.-23.07.14	Normandie – Bretagne	€ 689.--
26.07.-27.07.14	Naturerlebnis Pitztal	€ 129.--
01.08.-03.08.14	Geselliges Mosel-Wochenende	€ 179.--
07.08.-09.08.14	Salzkammergut	€ 229.--
15.08.-17.08.14	Blumentepich Brüssel	€ 259.--
30.08.-31.08.14	Mailand - Shopping & Kultur	€ 136.--
30.08.-05.09.14	Wanderreise Maria Alm	€ 559.--
06.09.-07.09.14	PUR & Friends Konzert in VELTINS Arena	ab € 189.--
06.09.-07.09.14	Düsseldorf	€ 119.--
12.09.-21.09.14	Ars - Lourdes - Nevers	€ 499.--

In Kürze erscheint unser ausführliches Reiseprogramm 2014.
 Gerne senden wir Ihnen dieses unverbindlich zu!

Tralla ho Weber und Lacher Schuddig

a glückseelige Fasnet
 wünschen Euch die Rottwieeler
 Narrentagsgäste 2013!!!

Hu Hu HU

Simon, Basti, Stolli, Björn, Matze, Steffi, Meli, Sandra, Eli und Caro

Reifenhandel
 Helmut Hin
 Kirchhöf 4b
 79215 Biederbach

Seit über 20 Jahren

Telefon 07682 / 67231 ab 15.00 Uhr
 Telefax 07682 / 67122

Kemertollkemert

**Viel Spaß bei der Elzacher Fasnet und im
 Geschehen mittendrin
 wünscht euch Reifenhandel Helmut Hin**

So funktioniert Ihre **DATENÜBER- TRAGUNG** problemlos

1 DATEIFORMAT

Bitte senden Sie uns Ihre Anzeige als PDF- oder EPS-Datei (mit eingebundenen Schriften) zu. Bilder müssen im JPG- oder TIF-Format mit 300 dpi Auflösung vorliegen.

2 PDF-ERSTELLUNG

Wir bearbeiten keine offenen Dateien (.doc, .docx, .xls, .xlsx, .cdr, .qxd, -ai, .indd, .ppt, .pub ...). Sie können jedoch aus allen gängigen Grafikprogrammen heraus eine PDF-Datei erstellen. Achten Sie bitte darauf, dass alle Schriften eingebettet bzw. in Pfade umgewandelt sind. Zur PDF-Erstellung aus einer Office-Anwendung empfehlen wir die kostenlose deutschsprachige Software PDFCreator.

3 FARBRAUM

Bitte verwenden Sie Farben nur, wenn die Anzeige auch farbig erscheinen soll. Beachten Sie bitte, dass farbige Anzeigen im Druck-Farbraum CMYK vorliegen müssen. Sollte uns Ihre farbige Anzeige im Bildschirm-Farbraum RGB erreichen, kann es technisch bedingt zu Farbabweichungen kommen.

4 DATEINAME

Benennen Sie Ihre Anzeige/Ihr Bild bitte eindeutig, z. B. Kundename + Name des Mitteilungsblattes oder Kundename + Wochennummer, so dass die Zuordnung im Verlag ohne Probleme erfolgen kann. Dateiname wie anzeige.pdf oder nussbaum.eps sollten keine Verwendung finden.

5 ÜBERTRAGUNG

Vermerken Sie bitte bei der Datenübertragung, in welchem Mitteilungsblatt und in welcher Kalenderwoche die Anzeige erscheinen soll, ebenso die Größe der Anzeige und ob sie farbig oder schwarz-weiß gedruckt werden soll. Größen- und Farbunklarheiten führen zu Irritationen und zeitaufwändigen Nachfragen bis hin zu Reklamationen.

6 WEITERE INFORMATIONEN

Gerne helfen Ihnen auch unsere Mitarbeiter/innen der Produktionsabteilung unter den Telefonnummern 07033 525-410 oder -411 weiter.



NUSSBAUM MEDIEN Weil der Stadt GmbH & Co. KG
Merklinger Str. 20 | 71263 Weil der Stadt | ☎ 07033 525-0
Telefax 07033 2048 | www.nussbaummedien.de

MünchenerHyp
Die Krone der Baufinanzierung

Blühende Aussichten.
Jetzt 30 Jahre Zinssicherheit zu 20-Jahreskonditionen für Ihre Baufinanzierung.

- Für alle Verwendungszwecke
- Flexible Tilgungsmöglichkeiten
- Sonderkontingent bis max. 31.03.2014

Wir beraten Sie gern. Tel. 07641/588-0 oder
www.voba-breisgau-nord.de/baufinanzierung

Volksbank Breisgau Nord eG
Emmendingen · Kaiserstuhl · Waldkirch
...näher, drat!

Jetzt Topzins sichern!

www.muenchenerhyp.de

cft freizeitmessen

8.+9. & 14.-16. März
Messe Freiburg

Eintrittskarte = RVF-Ticket

1. Wochenende	caravan & outdoor modellbau
2. Wochenende	caravan & outdoor bike aktiv ferienmesse angeln & aquaristik

bei
Markstahler Schreibwaren
Hauptstr. 136
Denzlingen

Sparkasse Freiburg-Nördlicher Breisgau
Waldkirch, Denzlingen

www.cft-freizeitmessen.de

Messe Freiburg

Management Marketing FWTM FREIBURG

IMPRESSUM

Herausgeber:
Stadtverwaltung Elzach, Hauptstraße 69, 79215 Elzach
Tel. 07682 804-0, Fax 07682 804-55, stadt@elzach.de, www.elzach.de

Druck und Verlag:
Nussbaum Medien Rottweil GmbH & Co. KG, Durschstraße 70,
78628 Rottweil, Telefon 0741 5340-0, Fax 0741 65 85

Verantwortlich für den amtlichen Teil, alle sonstigen Verlautbarungen und Mitteilungen:
Bürgermeister Roland Tibi oder sein Vertreter im Amt
Für „Interessantes“ und den Anzeigenteil:
Brigitte Nussbaum

Es gilt die jeweils aktuelle Anzeigen-Preisliste. Einzelversand nur gegen Bezahlung der 1/4-jährlich zu entrichtenden Abonnementgebühr.