

MITTEILUNGSBLATT



MIT DEN STADTTEILEN
KATZENMOOS, ELZACH,
OBERPRECHTAL, PRECHTAL & YACH

Stadt Elzach



25

39. Jahrgang

Mittwoch, 19. Juni 2013

ELZACH AKTUELL – Stadtgeschehen

Paracycling-Europacup am 22. und 23.06.2013 in Elzach

Liebe Mitbürgerinnen und Mitbürger,

am Wochenende wird in Elzach der vierte Paracycling-Europacup, zusammen mit der Deutschen Meisterschaft ausgetragen. Auch dieses Mal sind die Stadt Elzach und der RVC Prechtal gemeinsame Ausrichter dieser größten Sportveranstaltung im oberen Elztal.

Wir erwarten wieder eine große Anzahl von Sportlern aus vielen europäischen Ländern. Über zehn Olympiasieger und Medaillengewinner der Paralympischen Spiele von London 2012 werden in Elzach am Start sein. Aber auch viele Nachwuchsathleten, junge Menschen die trotz ihrer Behinderung ihre sportlichen Aktivitäten weiter betreiben, werden da sein.

Die Verlängerung der Rennstrecke am Sonntag auf die Hauptstraße wird die Attraktivität der Veranstaltung steigern und eine richtige Rennatmosphäre schaffen. Die neue Außenbewirtung entlang der Hauptstraße wird zum Wohlfühlfaktor für die von uns erhofften zahlreichen Zuschauer beitragen.

Wir laden Sie deshalb zum Besuch an den beiden Veranstaltungstagen ein. Belohnen Sie die Sportlerinnen und Sportler mit Ihrem Beifall. Diese fühlen sich wohl und gut aufgenommen in Elzach, dies soll auch in diesem Jahr so sein.

Besuchen Sie auch die Siegerehrungen am Samstag und Sonntag auf dem Schulhof. Dort und erstmals auf dem Nikolausplatz erwarten wir Sie mit unserem Festbetrieb. Bei den Anwohnern an den Rennstrecken beider Tage bedanken wir uns für das einmal mehr gezeigte Verständnis für die notwendigen Straßensperrungen und Behinderungen.

Für das Organisationsteam

Roland Tibi, Bürgermeister
Franz Bischoff, Vorsitzender RVC Prechtal



Programm Paracycling Europacup und Deutsche Meisterschaft

Freitag, 21. Juni 2013 um 19 Uhr im HdG

Jahreshauptversammlung der Radsportabteilung des Deutschen Behinderten Sportbundes

Samstag; 22. Juni 2013 von 12.00 Uhr bis 17.00 Uhr

Einzelzeitfahren mit Start beim Rathaus in Prechtal

Tricycles, Männer und Frauen über 9,5 km bis Oberprechtal/Läufersäge

Handbikes, Männer und Frauen über 9,5 km bis Oberprechtal/Läufersäge

Solobikes, Männer und Frauen über 18 km bis Schonach/Rohrhardsberg

Tandems, Männer und Frauen über 18 km bis Schonach/Rohrhardsberg

20 Uhr – Schulhof - Siegerehrung für alle Klassen

Unser Bewirtungsteam bedient Sie auf dem Schulhof, sowie beim Start in Prechtal

Sonntag, 23. Juni von 9.00 Uhr bis ca. 17.00 Uhr

Straßenrennen auf dem erweiterten Rundkurs von 3,2 km, Start/Ziel beim Rathaus

09.00 Uhr: Start für die **Tricycles, Männer und Frauen** über 7 Runden = 22,4 km

10.15 Uhr: Start für **Handbikes der Männer** über 10 Runden = 32,0 km

10.16 Uhr: Start für **Handbikes der Frauen** über 10 Runden = 32,0 km

11.45 Uhr: Start für die **Tandems der Männer und Frauen** über 16 Runden = 51,2 km

13.15 Uhr: Start der **Soloklassen der Männer C1, C2, C3** über 16 Runden = 51,2 km

13.16 Uhr: Start der **Soloklassen der Frauen** über 16 Runden = 51,2 km

15.00 Uhr: Start der **Soloklassen der Männer C4 und C5** über 16 Runden = 51,2 km

Die Siegerehrungen finden jeweils nach den einzelnen Rennen auf dem Schulhof statt.

Um 16.00 Uhr gibt das Jugendorchester Prechtal ein Konzert auf dem Schulhof

Unser Bewirtungsteam bedient Sie ganztags auf dem Schulhof und dem Nikolausplatz.



Großes Kino im kleinen Yach

Am Freitag und Samstag, den 21.+22.06.2013 findet in Yach ein ganz besonderes Kinoerlebnis statt.

"1. Yacher Open Air Kino"

Zu diesem einzigartigen Filmvergnügen unter freiem Himmel lädt der AK Kultur sowie die Kronenlichtspiele Triberg (Inh. Fam. Retzbach) in die Yacher Fest-Arena auf dem Schulhof ganz herzlich ein. Ein Kinogenuss der Extraklasse - einzigartig im Oberen Elztal

Gezeigt werden am Freitag sowie am Samstag, auf einer Großleinwand ab ca. 21.45 Uhr (bei Einbruch der Dunkelheit), jeweils ein Kinoklassiker.

Für das leibliche Wohl ist ebenfalls durch die Bläserjugend/Landjugend/Minis bestens gesorgt.

Wer möchte, darf gerne seinen eigenen, bequemen Camping bzw. Gartenstuhl mitbringen. Für den eventuellen abentlichen Kälteeinbruch, empfehlen wir eine Decke mit zu bringen.

Bei schlechter Wettervorhersage oder Dauerregen wird die Veranstaltung abgesagt.

Ob ein Film bei unsicherer Wetterlage stattfindet oder nicht, erfahren sie aktuell auf unserer Homepage unter [www.yach.de/Veranstaltungen oder Dorfkino!](http://www.yach.de/Veranstaltungen_oder_Dorfkino!)

Verpassen sie dieses besondere Kinoerlebnis nicht, sie würden es bereuen!

Wir freuen uns auf ihr Kommen.

AK Kultur Yach u. Kronenlichtspiele Triberg

Programm:

Einlass an beiden Abenden um ca. 21.00 Uhr

Eintritt: 7,00 Euro

Freitag, den 21.06.2013

James Bond 007 - Skyfall

von Sam Mendes

mit Daniel Craig, Judi Dench, Javier Bardem

FSK ab 12 Jahren 140 Min.

Auszeichnungen:

2 Oscar (besten Tonschnitt und bester Filmsong)

Bester Britischer Film (Film Awards 2013)

Pressestimmen:

"Skyfall - einer der besten Bond-Filme, den es je gab"

Samstag, den 22.06.2013

Kokowääh

von Til Schweiger

mit Til Schweiger, Emma Schweiger, Jasmin Gerat

FSK ab 6 Jahren 123 Min

Auszeichnungen:

-Erfolgreichste deutsche Filmkomödie 2011

-Goldene Leinwand 2011 (über 3 Millionen

Kinobesucher)

Pressestimmen:

- Herzergreifender Familienspass

Open Air Kino
in YACH
Großleinwand 9m
Einlass: ab 21.00
Filmbeginn: 21.45
Eintritt: € 7,00 Ort: SCHULHOF
Bewirtung: Bläserjugend / Landjugend / Ministranten
YACHER Firmen unterstützen die Veranstalter

Fr. 21. 6 SKYFÄLL
Sa. 22.6. KOKOWÄÄH

Veranstalter:
AK Kultur
YACH
Kino
Kronenlichtspiele
Triberg

**AMTLICHE
BEKANNTMACHUNGEN****Sprechstunden des Bürgermeisters**

Es ist mir ein persönliches Anliegen, für Sie, liebe Bürgerinnen und Bürger stets ein offenes Ohr zu haben. Ich werde in regelmäßigen Abständen Sprechstunden auch in den Ortsteilen durchführen, in denen Sie Ihre Ideen, Wünsche und Anliegen direkt an mich vortragen können.

Bürgermeister-Sprechstunde:
Mittwoch, den 26. Juni 2013
von 17.00 – 19.00 Uhr
in der Ortschaftsverwaltung Oberprechtal

Ihr

Roland Tibi

Einladung

am Dienstag, den 25. Juni 2013 findet um 19:00 Uhr im Sitzungssaal des Rathauses Elzach, Hauptstraße 69, 79215 Elzach eine öffentliche Sitzung des Gemeinderatsausschusses für Stadtentwicklung statt.

Tagesordnung

01. Hinweisschilder auf Gastronomie im Ort
 02. Parkleitsystem
 03. Ausstattung sämtlicher Brunnen mit einem Wasserspeier
 04. Platzsituation im Bereich Alfing
 05. Budgetmittel Stadtentwicklungsausschuss
 06. Bekanntgaben, Anregungen
 07. Frageviertelstunde für die Zuhörer
- Die Bevölkerung ist zu dieser Sitzung recht herzlich eingeladen.

Mit freundlichen Grüßen

Roland Tibi

Bürgermeister

Jugendförderung

Nachdem seit 2012 wieder 6.000 € pro Jahr für die Förderung der Jugendarbeit in den örtlichen Vereinen zur Verfügung gestellt werden, hat der Gemeinderat die folgenden Förderrichtlinien dazu erlassen. Bitte beachten Sie die jährliche Antragsfrist (30. September).

Wesentlichster Unterschied zum Vorjahr ist, dass nur jugendliche Vereinsmitglieder mit **Wohnsitz in Elzach** gefördert werden.

Für evtl. Rückfragen wenden Sie sich bitte an das Rechnungsamt, Fortun Haas (Tel. 07682 / 804-30, E-Mail fortun.haas@elzach.de)

Roland Tibi

Bürgermeister

Richtlinien der Stadt Elzach zur Förderung der Jugendarbeit der örtlichen Vereine und Organisationen**1. Allgemeines**

Die örtlichen Vereine und Organisationen leisten bei der Jugendarbeit wertvolle, für das kommunale Gemeinwesen unverzichtbare Arbeit. Aus diesem Grund fördert die Stadt Elzach das freiwillige Engagement und die gesellschaftlichen Leistungen der Vereine und einzelner, namentlich benannter Vereinigungen auf diesem Gebiet.

**WICHTIGE RUFNUMMERN
BEI UNFALL UND GEFAHR****NOTDIENSTE****ARZT**

An Werktagen nach 18 Uhr ist der diensthabende Arzt durch Anruf beim Hausarzt zu erfahren.

Außerhalb der regulären Sprechzeiten der Arztpraxen ist der ärztliche, kinderärztliche, gynäkologische und augenärztliche Bereitschaftsdienst unter Tel. 01805/19292-320 zu erreichen. An Wochenenden und Feiertagen ist der zahnärztliche Notfalldienst unter Tel. 0180/3222555-70 erreichbar.

In Notfällen: Notruf Polizei: **110**, Notruf Feuerwehr, Notarzt, Rettungsdienst: **112**, Rufnummer Krankentransport: 19222

Notruf-Fax an die Rettungs- und Feuerwehrleitstelle:

07641/4601-77 (nur für schwerhörige, ertaubte, gehörlose und sprachgeschädigte Personen.)

APOTHEKEN

Mi., 19.06. Apotheke Simonswald, Simonswald
Talstr. 36a, Tel. 07683 794

Breisgau-Apotheke, Teningen

Alemannenstr. 2a, Tel. 07641 8460

Do., 20.06. Severin-Apotheke, Denzlingen

Alemannenstr. 17, Tel. 07666 5844

Fr., 21.06. Bürkle-Apotheke, Emmendingen

Schillerstr. 19/1, Tel. 07641 42301

Sa., 22.06. Paracelsus-Apotheke, Denzlingen

Bahnhofstr. 16, Te. 07666 2392

So., 23.06. Central-Apotheke, Emmendingen

Theodor-Ludwig-Str. 11, Tel. 07641 914170

Rathaus-Apotheke, Elzach

Hauptstr. 70, Tel. 07682 1717

Mo., 24.06. Kastelburg-Apotheke, Waldkirch

Freie Str. 2, Tel. 07681 1379

Di., 25.06. Kandel-Apotheke, Waldkirch

Fabrik Sonntag 5a, Tel. 07681 4925250

TIERARZT

Samstag/Sonntag, 22./23.06.2013

Dr. Rudloff, Brandstr. 10, Elzach, Tel. 07682 290

Dr. Klein, Neustr. 16, Emmendingen, Tel. 07641 416888

BEREITSCHAFTEN

Stadtwerke / Elektrizitätswerk:

Stromversorgung: Für Elzach Kernstadt, Katzenmoos, Oberprechtal, Prechtal, Yach, Tel. **0800/3629477**, EnBW Regional AG, Regionalzentrum Rheinhausen

Wasserversorgung: Tel. 07682/91828-0

Holzwärme Elzach-Biederbach: Tel. 07682/91828-0

Öffnungszeiten Recyclinghof Elzach

Fr 13.00 – 17.00 Uhr, Sa 09.00 – 13.00 Uhr

Öffnungszeiten Grünschnittsammelplatz Elzach

Mi 16.00 - 19.00 Uhr, Fr 13.00 – 17.00 Uhr, Sa 10.00 – 14.00 Uhr

Tierkörperbeseitigungsanstalt

Zweckverband PROTEC Orsingen, Nenzinger Str. 34, 78359 Orsingen, Tel.: 07774/9339-0, Fax: 07774/9339-33

Telefonseelsorge: Tel. 0800/1110111

(vertraulich, anonym und kostenfrei, rund um die Uhr).

Fachstelle Sucht Beratung Behandlung Prävention

Waldkirch, Lange Str. 78, Sprechstunden Di und Do 9-12 und 13-17 Uhr, Tel. 07681/24623 sonst Emmendingen, Hebelstr. 27, Tel. 07641/933589-0, Erstsprechstunden Mi 16-17 und Do 11-12 Uhr, fs-emmendingen@bw-lv.de

Sozialstation

Betreuungsgruppe, Ehrenamtliche Besuchsdienst

„Zämme“, Telefon-Nr. 07682 909040

Hospizgruppe

Tel. 07682 925650

Dorfhelferinnen

Tel. 07682 920202

Ambulanter Pflegedienst Heike Schmook

Tel. 07682 921537

www.pflegedienst-schmook.de

Die Förderrichtlinien haben das Ziel, eine gleichmäßige und vor allem auch praktikable Jugendförderung zu erreichen. Die Zuwendungen können lediglich eine Anerkennung für die Leistungen der Vereine und Organisationen in diesem Bereich und eine "Hilfe zur Selbsthilfe" sein. Sie können nur im Rahmen der im Haushaltsplan bereitgestellten Mittel bewilligt werden. Sie richten sich nach der Haushaltslage der Stadt Elzach und können den jeweiligen finanziellen Verhältnissen angepasst werden. Ein Rechtsanspruch auf Gewährung einer Zuwendung besteht nicht.

2. Fördervoraussetzungen

Vereine erhalten eine Förderung nach diesen Richtlinien, wenn folgende Voraussetzungen bei ihnen vorliegen:

- Sitz in Elzach
- eingetragen im Vereinsregister
- anerkannt als „gemeinnützig“ im Sinne der jeweils geltenden Bestimmungen
- offen für alle Einwohner der Stadt Elzach
- Mitgliedschaft in einem überörtlichen Verband mit Ausnahme von Vereinen, die ausschließlich die Pflege der örtlichen Kultur und Gemeinschaft zum Ziel haben
- organisierte Vereinsjugendarbeit - in der Regel mit einem Jugendleiter oder eigener Vorstandschaft - und einem regelmäßig wöchentlich, das ganze Jahr über stattfindenden Angebot.

Eine Förderung erfolgt auch für folgende Vereinigungen, die die Bedingungen der Nr. 2 nur teilweise erfüllen:

- Katholische Junge Gemeinde
- Ministranten
- Landjugend

Von der Förderung ausgenommen sind Fördervereine, politische Parteien und Gruppierungen sowie Religionsgemeinschaften, soweit sie in diesen Richtlinien nicht ausdrücklich aufgeführt sind. Ausgenommen sind auch jugendliche Mitglieder auswärtiger Vereine, die als „Gastspieler“ o.ä. in einem örtlichen Verein aktiv sind.

In Zweifelsfällen entscheidet der Gemeinderat über die Förderfähigkeit einer Vereinigung. Soweit eine Förderfähigkeit gegeben ist, ist für eine Förderung ein Antrag des Vereins erforderlich. Soweit dieser nicht innerhalb der in den Richtlinien vorgesehenen Frist gestellt wird, kann er nicht berücksichtigt werden.

3. Höhe der Zuwendung

Ziel ist es, für jedes jugendliche Mitglied im Alter unter 18 Jahren einen jährlichen Förderbetrag zu gewähren. Die genaue Höhe hängt von den im Haushaltsplan bereitgestellten Mitteln und der Zahl der insgesamt zu fördernden Jugendlichen ab.

Für die Förderung maßgeblich ist die Zahl der aktiven Jugendlichen am 30.06. des laufenden Jahres mit Wohnsitz in Elzach. Förderanträge sind unter Beifügung einer Namensliste mit Geburtsdatum und Wohnsitz der Jugendlichen bis zum 30.09. des Jahres bei der Stadtverwaltung einzureichen. Erfolgt eine Einreichung nicht oder verspätet, kann die Auszahlung der Zuschüsse für das laufende Jahr nicht mehr gewährt werden.

4. Inkrafttreten

Diese Richtlinien treten rückwirkend zum 01.01.2013 in Kraft.

Elzach, 11. Juni 2013

Achtung Redaktionsschluss!

Redaktionsschluss im Rathaus für das Mitteilungsblatt der **Kalenderwoche 26** (Erscheinungstermin ist Mittwoch, 26.06.2013) ist am **Montag, dem 24.06.2013, 09.00 Uhr.**

Verspätet eingehende Beiträge können nicht mehr berücksichtigt werden.

Das Bürgermeisteramt



Stadt Elzach
Landkreis Emmendingen

Stellenausschreibung

Die Stadt Elzach stellt zum nächstmöglichen Zeitpunkt eine/n Mitarbeiter/in für den

Reinigungsdienst

im Schulzentrum Elzach ein. Die Übertragung von Vertretungstätigkeiten oder auch anderer Arbeiten bleibt vorbehalten. Es handelt sich um eine unbefristete Teilzeitbeschäftigung mit einer regelmäßigen wöchentlichen Arbeitszeit von **30 Stunden (nachmittags)**.

Erwartet werden Flexibilität, Teamfähigkeit, sowie eine zügige und gründliche Arbeitsweise.

Die Arbeitsbedingungen und die Entlohnung richten sich nach dem Tarifvertrag für den öffentlichen Dienst - TVöD -.

Bewerbungen mit den üblichen Unterlagen (Lebenslauf, Lichtbild, Zeugniskopien) bitten wir bis spätestens **10. Juli 2013** an das Bürgermeisteramt Elzach, Hauptstraße 69, 79215 Elzach, zu richten.

Für Rückfragen steht Ihnen Herr Croin (Tel.: 07682/804-20) gerne zur Verfügung.

Ein Stück Afrika in Elzach



Bild: Roland Gutjahr

Einen unvergesslichen Abend wurde den Besuchern der Auftritt der Tanz- und Gesangsgruppe „Young Zulu Warriors“ im voll besetzten Haus des Gastes beschert. Das Programm erstreckte sich von traditionellen Zulu Tänzen über südafrikanische Musik bis hin zu Gospel-Songs aus aller Welt.

Sommerkonzert des Männerchores Elzach

Am vergangenen Samstag fand das Sommerkonzert des Männerchores Elzach unter der Leitung des Dirigenten Tobias Arden im voll besetzten Haus des Gastes statt.

Als Gastchor war der Jazz- und Popchor „Virtuos Voices“ aus Simonswald anwesend. Die Chöre überzeugten mit ihren abwechslungsreichen Gesangsdarbietungen das Publikum von ihrem Können.



Bild: Kurt Maier

Öffentliche Bekanntmachung

Bebauungsplan „Sonnensiedlung“ mit örtlichen Bauvorschriften

Frühzeitige Unterrichtung der Öffentlichkeit gemäß § 3 (1) BauGB

Ausgangslage

Der Gemeinderat der Stadt Elzach hat am 11.06.2013 in öffentlicher Sitzung die Aufstellung des Bebauungsplans „Sonnensiedlung“ mit örtlichen Bauvorschriften beschlossen. Die Planung ist zur Sicherung der städtebaulichen Entwicklung und Ordnung zur Schaffung von Wohnbauflächen erforderlich. In derselben Sitzung wurde auch der Vorentwurf des Bebauungsplans gebilligt und die Verwaltung mit der Unterrichtung der Öffentlichkeit und Beteiligung der Behörden und Träger öffentlicher Belange gem. §§ 3(1) und 4(1) Baugesetzbuch (BauGB) beauftragt.

Vorentwurf zum Bebauungsplan „Sonnensiedlung“ mit örtlichen Bauvorschriften

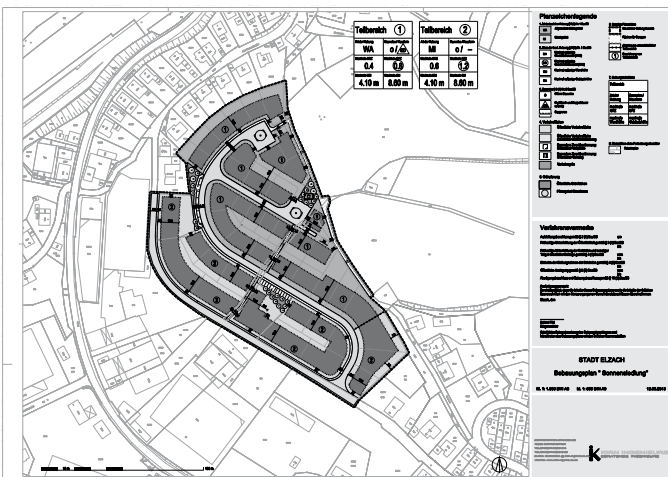

Frühzeitige Unterrichtung der Öffentlichkeit gem. § 3 Abs. 1 BauGB (Baugesetzbuch)

Gemäß § 3(1) BauGB (Baugesetzbuch) soll die Öffentlichkeit frühzeitig an der Planung beteiligt werden. Dazu wird der Vorentwurf des Bebauungsplans „Sonnensiedlung“ mit örtlichen Bauvorschriften in der Fassung vom 12.06.2013

in der Zeit vom **27.06.2013 bis einschließlich 02.08.2013** im Rathaus der Stadt Elzach, Hauptstr.69, Elzach, Zimmer: Bauabteilung, während der üblichen Dienstzeiten zur Einsichtnahme öffentlich ausgelegt.

Anregungen zum Bebauungsplan können innerhalb der Auslegungsfrist schriftlich oder mündlich zur Niederschrift vorgebracht werden. Schriftliche Anregungen sollten die volle Anschrift der Unterzeichnenden und gegebenenfalls die Bezeichnung des betreffenden Grundstücks enthalten. Nicht fristgemäß abgegebene Stellungnahmen können bei der Beschlussfassung zum Bebauungsplan unberücksichtigt bleiben.

Elzach, den 19.06.2013

Roland Tibi, Bürgermeister

Öffentliche Bekanntmachung

Bebauungsplan „Krummholz“ (Mischgebiet) mit örtlichen Bauvorschriften in Elzach-Prechtal im beschleunigten Verfahren nach § 13a BauGB ohne Durchführung einer Umweltverträglichkeitsprüfung nach § 2 Abs. 4 BauGB

Ausgangslage

Der Gemeinderat der Stadt Elzach hat am 11.06.2013 in öffentlicher Sitzung die Aufstellung des Bebauungsplans „Krummholz“ (Mischgebiet) mit örtlichen Bauvorschriften beschlossen. Die Planung ist zur Sicherung der städtebaulichen Entwicklung und Ordnung zur Erweiterung eines

Firmenstandortes erforderlich. In derselben Sitzung wurde auch der Entwurf des Bebauungsplans gebilligt und die Verwaltung mit der Unterrichtung der Öffentlichkeit und Beteiligung der Behörden und Träger öffentlicher Belange gem. §§ 3(2) und 4(2) Baugesetzbuch (BauGB) beauftragt.

Entwurf zum Bebauungsplan „Krummholz“ (Mischgebiet) mit örtlichen Bauvorschriften

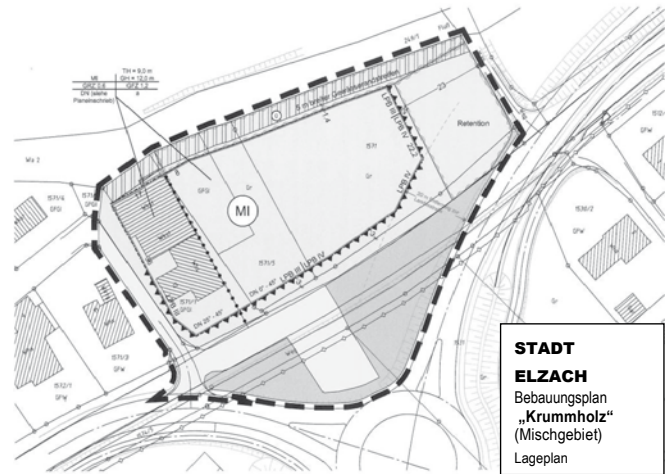

Öffentliche Auslage gem. § 3 Abs. 2 BauGB (Baugesetzbuch)

Gemäß § 3(2) BauGB (Baugesetzbuch) wird der Entwurf des Bebauungsplans „Krummholz“ (Mischgebiet) mit örtlichen Bauvorschriften in der Fassung vom 11.06.2013

in der Zeit vom **27.06.2013 bis einschließlich 02.08.2013** im Rathaus der Stadt Elzach, Hauptstr. 69, Elzach, Zimmer: Bauabteilung, während der üblichen Dienstzeiten zur Einsichtnahme öffentlich ausgelegt.

Während der Auslegungsfrist können Stellungnahmen zu dem Entwurf schriftlich oder mündlich zur Niederschrift abgegeben werden. Da das Ergebnis der Behandlung der Stellungnahmen mitgeteilt wird, ist die Angabe des Verfassers zweckmäßig.

Es wird darauf hingewiesen, dass nicht während der Auslegungsfrist abgegebene Stellungnahmen bei der Beschlussfassung über den Bebauungsplan unberücksichtigt bleiben können.

Ferner wird darauf hingewiesen, dass ein Antrag auf Normenkontrolle nach § 47 VwGO unzulässig ist, soweit mit ihm Einwendungen geltend gemacht werden, die vom Antragsteller im Rahmen der Auslegung nicht oder verspätet geltend gemacht wurden, aber hätten geltend gemacht werden können.

Elzach, den 19.06.2013

Roland Tibi, Bürgermeister

Dienststellen der Stadtverwaltung Elzach geschlossen

Am Donnerstag, den 27. Juni 2013 sind alle Dienststellen der Stadtverwaltung Elzach, die Ortschaftsverwaltungen und die Stadtwerke geschlossen.
Bürgermeisteramt Elzach

Jubilare

Elzach

22.06.1918

Ilse Wolf

Hauptstraße 124

22.06.1938

Waltraud Müller

Am Schießgraben 11



Oberprechtal

24.06.1927 Klara Linne Triberger Straße 14 A

Prechtal

19.06.1935 Werner Seidenspinner Talstraße 24
 23.06.1933 Elisabeth Weber Wellishöfe 6
 24.06.1939 Hermann Läufer Talstraße 12

Yach

19.06.1934 Klara Herr Rauchgrund 7
 23.06.1938 Alois Herr Hinterzinken 4
 24.06.1937 Martha Becherer Alte Yacher Straße 81

**BEKANNTMACHUNGEN
VON ANDEREN ÄMTERN**

Landratsamt

**Zwei Tage Abenteuer im Wald
für Jugendliche**

Zwei spannende Tage im Wald und in der Natur mit Übernachtung am Lagerfeuer können Jugendliche von 11 bis 14 Jahren in den Sommerferien als „Junior Ranger“ erleben. Am 21. und 22. August 2013 erfahren sie bei einer Tour im Freiamter Wald viel Spannendes über den Wald und seine Tiere, aber auch wertvolle „Überlebens-Kniffe“ wie Feuer machen, Knoten knüpfen und mehr. Das Abendessen bereiten die Jugendlichen am Lagerfeuer selbst zu, die Übernachtung ist im selbsterrichteten Schlaflager unter freiem Himmel. Die Teilnehmerzahl ist auf 10 bis 15 Jugendliche beschränkt. Die Kosten für diese zweitägige Abenteuerfreizeit betragen 25 Euro. Veranstalter sind das Forstamt und die Kreisjugendarbeit des Landratsamtes Emmendingen. Anmeldungen unter dem Stichwort „Junior Ranger II“ sind ab sofort möglich beim Forstamt (Tel. 07641 451 9423) oder der Kreisjugendarbeit (Tel. 07641 451 3202) und per E-Mail an: kreisjugendarbeit@landkreis-emmendingen.de, der Anmeldeschluss ist am 31. Juli 2013.

**Grünschnittplätze samstags
bis 14 Uhr geöffnet**

Die zentralen Grünschnittplätze haben seit diesem Sommer längere Öffnungszeiten. Am Samstag kann auf dem Grünschnittplatz in Elzach Grünschnitt jetzt von 10 bis 14 Uhr abgegeben werden, am Freitag ist die Anlieferung wie bisher von 13 bis 17 Uhr möglich. Außerdem ist der Grünschnittplatz im Sommer auch am Mittwochnachmittag von 16 bis 19 Uhr geöffnet.

Sonstige**Managementassistent/in (IHK)**

Wer im Sekretariat auf Managementebene, als Assistenten oder Sachbearbeiter ein zeitgemäßes Office-Management verwirklichen will, ist in dem Lehrgang „Managementassistent/in (IHK)“ richtig. Die Weiterbildung startet am 18. September 2013 im IHK-Bildungszentrum Südlicher Oberrhein in Freiburg. Hierzu veranstaltet das IHK-Bildungszentrum am 26. Juni 2013 um 17.00 Uhr eine kostenlose und unverbindliche Informationsveranstaltung.

Der Lehrgang „Managementassistent/in (IHK)“ vermittelt in fünf einzeln buchbaren Modulen unter anderem: Projektmanagement, Managementtechniken, Arbeitsorganisation, Betriebswirtschaft, Personalwirtschaft, Arbeitsrecht, Kommunikation, Marketing und Absatzwirtschaft. Grundkenntnisse aus kaufmännischen oder verwaltenden Berufsfeldern sind vorteilhaft.

Näheres, kostenlose Beratung und Informationsmaterial gibt es beim IHK-Bildungszentrum Südlicher Oberrhein, Telefon 0761/2026-0, E-Mail info@ihk-bz.de oder www.ihk-bz.de

**Erfinderberatung - Serviceangebot
der IHK Südlicher Oberrhein**

Gute Ideen sind der Grundstein jeder Entwicklung und jeden Fortschritts. Selbstverständlich haben nicht alle Erfindungen solche Auswirkungen auf unser heutiges Leben wie diejenigen der genannten Erfinder. Um beispielsweise ein Patent oder ein Gebrauchsmuster für seine technische Erfindung zu erhalten, sind drei Bedingungen zu erfüllen: sie muss neu sein, sie muss auf einer erfinderischen Tätigkeit beruhen und sie muss gewerblich anwendbar sein. Dies zu beurteilen ist oft nicht trivial. Und auch bei der Anmeldung von Schutzrechten gilt es die eine oder andere Hürde zu meistern.

Die IHK Südlicher Oberrhein bietet deshalb an jedem dritten Donnerstag im Monat eine kostenlose Beratung zu diesem Thema an. Im Rahmen der Erfinderberatung soll erörtert werden, inwieweit sich die Erfindungen für eine Schutzrechtsanmeldung eignen. Darüber hinaus stellt die Erfinderberatung eine Erstberatung zum gewerblichen Rechtsschutz dar und wird ehrenamtlich von Patentanwälten aus der Region durchgeführt. Dabei steht die Beratung nicht nur Mitgliedsunternehmen offen, sondern auch Einzelerfindern, Arbeitnehmern, Studenten oder Angehörigen von Hochschulen.

Die halbstündigen Beratungsgespräche finden vormittags in der IHK-Hauptgeschäftsstelle in Lahr, nach vorheriger Terminabsprache, statt. Der nächste Beratungstermin ist am Donnerstag, 20.06.2013 bzw. am 18.07.2013.

**Verrechnungspreise unter der Lupe
der Finanzverwaltung**

Grenzüberschreitende Geschäftsbeziehungen, Engagement in ausländische Tochter- und Beteiligungsgesellschaften, Exportunterstützung durch ausländische Betriebsstätten, Verlagerung von betrieblichen Funktionen (Produktion, Vertrieb, Entwicklung) – alle diese Themen müssen von international ausgerichteten mittelständischen Unternehmen organisiert und bewältigt werden.

Derartige Strukturen müssen auch steuerlich bewältigt werden. Die jeweils beteiligten Staaten kämpfen mit zunehmenden personellen Ressourcen um ihren „fairen“ Anteil am Steuerkuchen. Deshalb muss die Planung und Gestaltung dieser Geschäfts- und Beteiligungsstrukturen (Verrechnungspreisgestaltung) auch im Mittelstand einen zentralen Stellenwert erhalten. Mängel in diesem Bereich führen zu finanziellen Sanktionen; die dadurch ausgelösten Steuerzahlungen können existenzielle Wirkungen entfalten. Daraus entstandene Doppelbesteuerungen sind kaum zu korrigieren.

Die Industrie- und Handelskammer bietet in Zusammenarbeit mit der Sparkasse Freiburg-Nördlicher Breisgau am **Montag, den 24. Juni 2013 von 9:30 - 13:00 Uhr in der IHK in Freiburg** eine Veranstaltung an, in der speziell für mittelständische Unternehmen ein Überblick über die Gestaltung von Verrechnungspreisen vermittelt wird. Die Teilnahmegebühr beträgt 99,- Euro. Programm und Anmeldung bei: IHK Südlicher Oberrhein, Schnewlinstr. 11-13, 79098 Freiburg, Melanie Schwarzer, Tel.: 0761 3858 131, Fax: 0761 3858 222, E-Mail: melanie.schwarzer@freiburg.ihk.de

In letzter Minute noch einen Ausbildungsplatz finden

Die Fördergesellschaft der Handwerkskammer Freiburg bietet auch in diesem Jahr wieder ein Sommerkolleg an. Freiburg hat sogar zwei Termine vorgesehen. Hier soll Hauptschülern mit und ohne Abschluss „in letzter Minute“ zu einer Ausbildungsstelle verholfen werden. Mit dem zweiwöchigen „Sommerkolleg“ erhalten die Schüler/innen von qualifizierten Mitarbeiterinnen und Mitarbeitern intensive Unterstützung bei der Suche nach einem Ausbildungsplatz und werden in ihrer Persönlichkeitsentwicklung gestärkt. Das Sommerkolleg findet dieses Jahr während der letzten Schulwochen statt. Von Berufsorientierung über Kompetenzfeststellung und Bewerbungstraining bis hin zu praktischen Tätigkeiten und dem Ausbau von Sozialkompetenz reicht das Angebot. Im Anschluss sollen die Teilnehmer/innen in einer einwöchigen begleiteten Praktikumsphase ein Arbeitsfeld praktisch kennen lernen, mit dem Ziel, dort auch eine Ausbildungsstelle zu finden. Die Auszubildenden und der Betrieb werden in den ersten Ausbildungsmonaten durch die Fördergesellschaft begleitet. Das Sommerkolleg wird durch das Finanz- und Wirtschaftsministerium Baden-Württemberg gefördert.

Das **Sommerkolleg der Fördergesellschaft der Handwerkskammer Freiburg** findet vom 8. bis 19. Juli und vom 15. bis 26. Juli täglich von 8:30 bis 16:30 Uhr (ausgenommen Wochenende) bei der Fördergesellschaft der Handwerkskammer Freiburg, Ensisheimerstraße 2a, 79110 Freiburg statt. Weitere Informationen und Anmeldung unter Telefon 0761/52072-28 oder E-Mail: georgette.mettel@foege-hwk.de.

MITTEILUNGEN DER KIRCHEN

Evangelische Kirche Elzach und Oberprechtal

Donnerstag, 20. Juni

um 20.00 Uhr Treffpunkt Bibel in Elzach

Sonntag, 23. Juni 2013

um 10.15 Uhr Gottesdienst in Oberprechtal mit Abendmahl

Dienstag, 25. Juni

um 15.45 Uhr Gottesdienst in St. Elisabeth in Elzach

Mittwoch, 26. Juni

um 16.30 Uhr Gottesdienst in der BDH-Klinik in Elzach

Katholische Kirche

ERSTKOMMUNIONSTERMINE FÜR 2014

27.04.2014 Elzach, Oberbiederbach und Oberwinden

04.05.2014 Yach und Oberprechtal

Kath. Pfarramt, Elzach

Katholische Kirche Elzach

SA – 22.06.2013

19.00 Uhr Vorabendmesse

SO – 23.06.2013

keine Messe

Katholische Kirche Oberprechtal

SO – 23.06.2013

19.00 Uhr Eucharistiefeier

Katholische Kirche Yach

SO – 23.06.2013

09.00 Uhr Eucharistiefeier



FREIWILLIGE FEUERWEHR ELZACH

Abteilung Elzach

Am 29. und 30. Juni 2013 führt die Freiwillige Feuerwehr, Abt. Elzach wieder ihr traditionelles „Hafenfest“ in der Alfring durch. Hierzu möchten wir die Bevölkerung sowie die Kur- und Feriengäste herzlich einladen.

Unser Festprogramm:

Samstag, den 29. Juni 2013

20.00 Uhr Eröffnung, Musik und Unterhaltung mit der Tanzband „Lederarsch“

Sonntag, den 30. Juni 2013

11.15 Uhr Hafenkonzert mit der Jugendkapelle Elzach

12.00 Uhr Hafenkonzert mit der Stadtmusik Elzach

14.30 Uhr Kinderfest mit Spielen und Preisen, organisiert von der Jugendfeuerwehr

18.30 Uhr Musik und Unterhaltung mit dem „Bergacker Duo“

Eintritt frei!

Wir weisen darauf hin, dass die Vorschriften des Jugendschutzgesetzes beachtet werden!

Mit kameradschaftlichem Gruß
die Feuerwehr Elzach

Abteilung Oberprechtal

Am kommenden **Freitag, den 21.06.2013** findet um **20:00 Uhr** die nächste Probe statt. Um vollzähliges Erscheinen wird gebeten.

Parteien und Wählervereinigungen

SPD

An alle Mitglieder, Freunde und Gönner des SPD-Ortsvereins Elzach

Zu unserer nächsten Mitgliederversammlung
am **Freitag, 05.07.2013**
um **20.00 Uhr**

im **Gasthaus Adler, Yach**

möchten wir alle recht herzlich einladen.

Unser SPD-Bundestagskandidat Johannes Fechner wird über die Themen Demographischer Wandel und Rente reden.

Tagesordnung:

1. Begrüßung
2. Bericht des Vorstandes / Aktuelles / Kontakt mit OV Winden / Termine
3. Wahl der Delegierten für die Europawahlkonferenz auf Kreisebene
4. Bundestagskandidat und Kreisvors. Johannes Fechner
5. Bundestagswahl 2013
6. Kommunalwahl 2014
7. Verschiedenes

Über Euer Kommen freuen wir uns

gez. Michael Meier

Ortsvereinsvorsitzender

www.spd-elzach.de

VERANSTALTUNGSKALENDER

Veranstaltungen von 19.06.2013 bis 26.06.2013

Freitag, 21.06.2013

15:00 - 17:00 Hauptstr. 75, 79215 Elzach
Kreativworkshop in der Seifenruhe
 „Blütenseifen selbstgestalten“ jeden
 Freitagnachmittag ab 15 h können
 Groß und Klein unter Anleitung ihre
 eigene Seife herstellen.
 Anmeldung Tel. 07682/925470

Freitag, 21.06.2013

16:00 Faklerhof, Fissnacht 3,
 79215 Elzach Prechtal
Pferdewagenfahrt beim Faklerhof
 Pferdewagenfahrt mit anschl. Besich-
 tigung des Faklerhofes und Verkösti-
 gung von selbsterzeugten Produkten
 Anmeldung bei der Touristinfo
 Oberprechtal

Freitag, 21.06.2013

21:00 Schulplatz, Dorfstr. 57,
 79215 Elzach Yach
OPEN-AIR-Kino in Yach Open-Air Kino
 in Yach

Samstag, 22.06.2013

07:30 - 12:00 Nikolausplatz, 79215 Elzach
Wochenmarkt in Elzach

Samstag, 22.06.2013

12:00 - 17:00 Schulhof Prechtal, Schrahöfe,
 79215 Elzach Prechtal
**Paracycling - Europacup und Deut-
 sche Meisterschaft im Einzelzeitfah-
 ren** Europacup und Deutsche Meister-
 schaft im Tricycle und Handbike über
 10 Kilometer bzw. 18 Kilometer

Sonntag, 23.06.2013

08.00 Uhr Bahnhof Elzach
„Von St. Peter nach Freiburg“ Wan-
 derung mit dem Schwarzwaldverein
 Oberprechtal von St. Peter über den
 Roßkopf nach Freiburg

Sonntag, 23.06.2013

09:00 - 16:30 Stadtmitte, 79215 Elzach
**Paracycling - Europacup und Deutsche
 Meisterschaft im Straßenfahren** Euro-
 pacup und Deutsche Meisterschaft im
 Straßenfahren auf dem neuen Rund-
 kurs in Elzach

Sonntag, 23.06.2013

10:00 Parkplatz bei der Kronen-Mühle,
 beim Festplatz, 79263 Simonswald
**Sommerwanderung auf dem Müh-
 lenweg** Sommerwanderung auf dem
 Mühlenweg
 Erwachsene 12 EUR,
 Jugendliche ab 14 Jahre 6 EUR.

Sonntag, 23.06.2013

10:00 - 18:00 Im Hederle 1,
 79215 Elzach Oberprechtal
**Heilkräuterseminar mit Rosa Maria Be-
 ham** Wir erleben die Pflanzen mit allen
 Sinnen - Anmeldung: Tel 07682/925411
 Decke u. Kissen mitbringen

Sonntag, 23.06.2013

13:00 - 18:00 Kindergarten Spatzennest, Schulstra-
 ße, 79215 Elzach Oberprechtal
**Sommerfest im Kindergarten Spatzen-
 nest**

Sonntag, 23.06.2013

15:00 - 17:00 Heimatmuseum, Dorfstr. 48,
 79215 Elzach Yach
Besichtigung des Heimatmuseum Yach
 das Heimatmuseum in Yach ist Sonn-
 und Feiertags von 15.00 - 17.00 Uhr ge-
 öffnet oder nach Vereinbarung.
 Kontakt: C.M. Hoch, 07682/924382
 oder M. Nopper, 07682/7772

Montag, 24.06.2013

14:00 Kath. Pfarrgarten, Triberger Str. 10,
 79215 Elzach Oberprechtal
**Heilkräuterseminar mit Rosa Maria Be-
 ham**
 Gartenwerkstatt - lernen Sie alles über
 die Heil- und Unkräuter. Jeden letzten
 Montag im Monat je 9 €

Dienstag, 25.06.2013

10:00 - 11:30 Festhalle, Schulstr. 8,
 79215 Elzach Oberprechtal
**Gästebegrüßung mit anschl. Dorfrund-
 gang** Bei einem Umtrunk mit anschlie-
 ßendem Dorfrundgang erfahren Sie
 Wissenswertes über Oberprechtal

Dienstag, 25.06.2013

14:00 - 18:00 Nikolausplatz, 79215 Elzach
Wochenmarkt in Elzach

Dienstag, 25.06.2013

14:30 - 16:30 Heimatmuseum, Hauptstr. 39, 79215 El-
 zach
**Besichtigung der Heimatkundlichen
 Sammlung**

Dienstag, 25.06.2013

15:00 Hauptstr. 75, 79215 Elzach
**Interessante Einblicke in die Seifen-
 herstellung.** Ein Nachmittag für Groß
 und Klein. Anmeldung unter Tel.
 07682/925470

Mittwoch, 26.06.2013

09:00 - 11:00 Schwarzwald-Apotheke, Nikolausplatz
 2, 79215 Elzach
**Mini-Workshop „Selber machen
 macht Spaß“.** Omas Mückenschreck
 - wir bereiten zwei Hausmittel zu.
 Kosten: 12 € + Mat. Anmeldung Tel.
 07682/925411

Öffnungszeiten:

Tourist-Info Stadt Elzach

i-Punkt Oberprechtal

Mo. – Fr. 09.30 bis 12.00 Uhr

Mo., Di., Do. 15.00 bis 17.00 Uhr

Sa. 10.00 bis 12.00 Uhr Mai – September

Kath. Bücherei Elzach

Di. 16.00 bis 18.00 Uhr

Do. 16.00 bis 18.00 Uhr

Sa. 10.00 bis 11.30 Uhr

Jugendbücherei Elzach:

Während der Schulzeit

Do., 14.30 bis 16.00 Uhr

Mo. u. Do., 10.45 Uhr (zweite Pause)



ELZACH

Altenwerk

ALTEN
WERK

Senioren-gemeinschaft Elzach – Biederbach mit allen Orts-teilen

Am Dienstag den 25. Juni 2013 treffen wir uns wieder zum Spiele-Nachmittag. Wir beginnen um 14:30 Uhr in Elzach im HdG.

Für Rückfragen: Edda Hahn Telefon 8624

Vorschau auf Juli

Dienstag, 9. Juli 2013 Senioren-Nachmittag

Gast: Helmut Gall, ehemaliger katholischer Priester und Autor des Buches: „Mann Gottes, was nun?“

Heimatgeschichtlicher
Arbeitskreis Elzach

Vorankündigung

Der diesjährige Ausflug des HgAs wird am Samstag den 6. Juli stattfinden. Es geht in diesem Jahr nach Sigmaringen. Dort wird es zum einen eine Stadtführung geben, und zum anderen wird es eine Führung durch das Schloss Sigmaringen geben.

Genauer wird in der nächsten Ausgabe des Mitteilungsblattes bekanntgegeben.

Leichtathletikclub Elzach e.V.

Schülersportfest des LC Elzach e.V.
am Samstag, den 22. Juni 2013

Liebe Kinder und Jugendliche,
liebe Eltern,

am Samstag, den 22. Juni 2013 veranstaltet der Leichtathletikclub Elzach auf dem Elzacher Sportplatz sein diesjähriges Leichtathletiksportfest für Schüler und Jugendliche. Alle Schüler und Jugendlichen aus Elzach und Umgebung sind zur Teilnahme herzlich eingeladen. Zuschauer sind herzlich willkommen.

Die Wettkämpfe beginnen um 13.30 Uhr. Der Zeitplan wird auf dem Sportgelände aushängen. Anmeldungen werden zwischen 13.00 und 13.30 Uhr entgegengenommen. Hauptwettkampf wird wie üblich der Dreikampf sein (Lauf, Ballwurf und Weitsprung). Hochsprung wird als Zusatzdisziplin angeboten.

Alle Teilnehmer erhalten eine Urkunde. Gute Wettkampfleistungen werden wie immer mit interessanten Preisen belohnt. Startgebühren werden nicht erhoben.

Die Siegerehrung findet nach Beendigung der Wettkämpfe um ca. 16.30 Uhr statt.

Der Vorstand

Medivita e.V.

Sommerkurs Rückentraining

Kaum ein Leiden ist heute so verbreitet wie der Rückenschmerz.

Das muss aber nicht sein. Denn bei den meisten Betroffenen sind die Ursachen Muskelverspannungen und fehlende

Muskulatur.

Dies führt zu einem Teufelskreis aus Schmerzen, Schonhaltung bzw. Fehlhaltung und somit wieder Schmerzen.

Man kann aus diesem Teufelskreis ausbrechen: Der Schlüssel liegt in der Kombination von geeigneter Schmerztherapie und richtiger, ausreichender Bewegung.

Wir laden Sie zu unserem 8-wöchigen Rückenkurs herzlich ein.

Informationen und Anmeldung unter 07682 / 92 42 31

Die Kurse sind von den Krankenkassen bis 100% bezuschungsfähig.

Die Termine: ab Montag, den 24.6. 20.15 Uhr oder Mittwoch, den 26.6. 20.15 Uhr oder Sonntag, den 30.6. 10.30 Uhr jeweils 60 Minuten.

Zwischen den Kurszeiten darf gewechselt werden.

Schwarzwaldverein
OG Elzach

Sonnwendfeier mit der Familiengruppe des Schwarzwaldvereins

Am Samstag, den 22.06.13 wollen wir verschiedene Aktivitäten mit Feuer und zur Sommersonnenwende mit dir und deiner Familie unternehmen.

Wir treffen uns um 18.00 Uhr am Parkplatz an der Elz. Nach einer kurzen Wanderung werden wir Bräuche zur Sommersonnenwende kennenlernen. Im Anschluss daran werden wir gemeinsam grillen (Grillgut und Getränke bitte selbst mitbringen). Nach der Stärkung können wir noch Kohlestifte und Fackeln herstellen.

Wir freuen uns auf einen feurigen Abend mit euch. Eingeladen sind Mitglieder und Gäste. Bitte meldet euch bis spätestens Donnerstag, den 20.06.13, 18.00 Uhr bei Fam. Grunwald, Tel. 07682-6060 oder unter info@schwarzwaldverein-elzach.de

Fam. Grunwald

Tennisclub Elzach

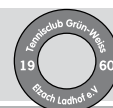

Schlag auf Schlag ...

... geht es zur Zeit beim Tennisclub Elzach: Mit dem Schwung der Medenspiele geht es demnächst in die Clubmeisterschaft. Die Listen hierfür liegen bereits im Clubhaus aus; die Auslosung erfolgt am 28.06.2013.

Das Sommerfest ist in der Planungsphase und der lieb gewonnene „Seniorenkaffee“ wird sich anschließen.

Das Wochenende bescherte uns herrliches Sommerwetter und Ergebnisse, die sich ebenso sehen lassen können:

Herren

TC Heimbach : TC GW Elzach-Ladhof 3 : 6

Herren 30

TSG TC Elzach/TC Kollnau : TSG TC Mund./TC Denzlingen 4 : 5

Herren 50

TV Neuenburg : TC GW Elzach-Ladhof 5 : 4

Herren 55

TC GW Elzach-Ladhof : TuS Reichenbach 5 : 4

Junioren U14

TC Herbolzheim : TC GW Elzach-Ladhof 3 : 3

Am kommenden Samstag, den 22.06.2013 ab 14.00 Uhr spielen die Herren 50 gegen die TG Lonza Weil a. Rhein.

TCE - Gute Idee!

Besuchen Sie uns auf unserer Homepage:

www.nussbaummedien.de





KATZENMOOS

Sportfreunde Katzenmoos

3. Grümpel- und Vereinsturnier der Sportfreunde Katzenmoos

Am Sonntag, 23. Juni veranstalten die Sportfreunde Katzenmoos auf dem Bolzplatz in Katzenmoos das 3. Katzenmooser Grümpel- und Vereinsturnier. Ab 11 Uhr läuft das Jedermanns(Grümpel-)turnier mit 8 Mannschaften aus Elzach, Winden, Biederbach und der weiteren Umgebung. Im Anschluss daran findet ein Einlagespiel zwischen dem Gastgeberverein Sportfreunde Katzenmoos und der AH des FC Prectal statt. Ab ca. 15.30 Uhr treten dann traditionell die Katzenmooser Vereine gegeneinander an, um den begehrten Wanderpokal zu gewinnen. Als kleine Zulage werden die Musikkapellen aus Katzenmoos, Oberwinden und Simonswald zum Abschluss noch ein kleines Turnier ausspielen. Für Speis und Trank sorgt in gewohnter Weise das Team der Sportfreunde Katzenmoos. Ob Erdbeerbowle, Kaffee und Kuchen oder ein deftiges Schnitzel mit Pommes, es ist für jeden was dabei. Auf Ihren Besuch freuen sich die Sportfreunde Katzenmoos.

Aufbau Festgelände

Am Samstag 22. Juni beginnen wir um 9 Uhr mit dem Aufbau für die Turniere. Alle aktiven Mitglieder bitte mithelfen, es gibt mittags eine kleine Stärkung.



OBERPRECHTAL

Fundsache

Auf der Ortschaftsverwaltung wurde
1 Brosche abgegeben.

Fundort: Friedhof Oberprechtal
Ortschaftsverwaltung Oberprechtal

DRK Ortsverein Oberprechtal e.V.

Spielenachmittag für Senioren

Am 26. Juni 2013, ab 14 Uhr, wird im DRK-Raum wieder gespielt. Bei Kaffee und Kuchen lässt man es sich in geselliger Runde gut gehen. Haben Sie nicht mal Lust und Zeit bei uns vorbeizuschauen?

Wer abgeholt werden möchte, meldet sich bei M. Storz, Tel.: 1312, oder K. Armbruster, Tel: 7767.

Auf Ihr Kommen freut sich der DRK-Ortsverein Oberprechtal e.V.

DLRG Oberprechtal



Einladung zum Erwachsenenschwimmkurs

Liebe Nichtschwimmer und alle die Interesse haben ihre Schwimmkenntnisse aufzufrischen!

Wir möchten Ihnen in diesem Sommer einen Erwachsenenschwimmkurs anbieten!

Falls Sie Interesse haben an einem solchen Kurs teilzunehmen, melden Sie sich bitte bei Heike Kuhn (unserem 1. Vorstand) **0174-7106927**.

Die Termine und die Lokalitäten für den Kurs werden an

die teilnehmenden Personen angepasst und mit diesen vereinbart.

Wir haben uns bislang vorgestellt, dass eine Einheit 75 Minuten beinhaltet. Die Kosten belaufen sich auf 8 Euro pro Einheit.

Seien Sie mutig und melden Sie sich bis zum **5. Juli 2013** an!
Jeder kann Schwimmen lernen!

Wir freuen uns auf Sie!

Ihre Trainer der DLRG OG Oberprechtal

Männergesangsverein »Eintracht« Oberprechtal e.V.



Voranzeige

Konzert des MGV

Am Samstag, 29. Juni 2013 veranstaltet der MGV „Eintracht“ Oberprechtal um 20 Uhr in der Festhalle in Oberprechtal ein außergewöhnliches Konzert unter dem Motto: **Eine Reise durch Europa**. Zusammen mit dem MGV werden noch 5 weitere befreundete Chöre dieses Konzert mitgestalten: Die Sängerrunde Prectal, der Männerchor Elzach, der MGV „Eintracht“ Kollnau, der Männerchor Opfingen und das Dreisam Chörle Freiburg Littenweiler.

Mit diesem sicherlich sehr interessanten Konzert feiert der MGV „Eintracht“ Oberprechtal in diesem Jahr sein 140-jähriges Vereinsbestehen.

Begeben Sie sich zusammen mit den Sängerinnen und Sängern dieser 6 Chöre auf eine unvergessliche Reise durch Europa und erleben Sie Gesang aus verschiedenen Ländern.

Für das leibliche Wohl unserer Gäste wird ebenso bestens gesorgt werden.

Zu diesem Jubiläumskonzert laden wir die ganze Bevölkerung, alle Vereine sowie alle Feriengäste recht herzlich ein. Der Eintritt zu diesem Konzert ist frei.

*MGV „Eintracht“ Oberprechtal
die Vorstandschaft*

Fußball-Sport-Verein Oberprechtal

Terminänderung der Generalversammlung

Die Versammlung findet erst **am 05.07.2013** und nicht wie im letzten Blatte am 28.06.2013 statt.

Einladung zur Generalversammlung im nächsten Mitteilungsblatt.

Wir bitten um Beachtung

Der FSV Oberprechtal

Schwarzwaldverein Oberprechtal

Von St. Peter nach Freiburg

Der Schwarzwaldverein lädt am Sonntag, 23.06.2013 alle Mitglieder und Freunde zu einer Tageswanderung auf dem Kandelweg über den Roskopf nach Freiburg ein.

Zwei Bergkapellen und ein Aussichtsturm versprechen eine abwechslungsreiche und sicherlich aussichtsreiche Tour.

Wir treffen uns um 08.00 Uhr am Bahnhof in Elzach und fahren mit dem Zug nach Denzlingen, dort steigen wir in den Linienbus Nr. 7205, der uns bis St. Peter bringt.

(08.56 Uhr ab Denzlingen)

Die Wanderung erstreckt sich auf 20,5 km über eine Gehzeit von ca. 5,5 Stunden mit 100 Hm aufwärts und 400 Hm abwärts.

Eine kleine Rucksackverpflegung ist ratsam. Bitte Regionalkarte mitbringen, falls vorhanden.

Ich freue mich auf eine schöne Wanderung, auch Gäste sind herzlich willkommen.

*Gez. Wanderwart
Alfred Baumer*

Wegbauverein Oberprechtal

An alle Mitglieder,

aufgrund der lang anhaltenden, nassen Witterung des letzten Frühjahrs, sind die Wege in starke Mitleidenschaft gezogen worden. Ich bitte somit alle Mitglieder ihre Dolen- und Ausläufe zu kontrollieren und gegebenenfalls freizuschneiden. Ebenso ist das Lichtraumprofil freizuschneiden. Hierzu sind schon einige Klagen der Fuhrunternehmer an mich herangetragen worden.

Wer dies nicht selbst erledigen kann, besteht die Möglichkeit, dies über ein Unternehmen erledigen zu lassen. Die Kosten betragen ca. 60 €/h für den Auslegemulcher. Bei Interesse bitte bis spätestens Ende Juni bei Robert Moser (Tel.: 07682/1240) anmelden.

Ferner ist eine Weginstandhaltungsmaßnahme in den Bereichen Stockwald-, Huber-, Kirchenwald-, Schifferrenbühl- und Eisengrundweg geplant. Ich bitte somit die Anlieger ihre Dolen zu markieren und Hecken zurückzuschneiden. Ebenso nach der Maßnahme Ein- und Ausläufe freizulegen!

Im Voraus vielen Dank für die Mithilfe.

Gez. Der Vorstand



PRECHTAL

FC Prechtal e.V.



Generalversammlung

Die Generalversammlung findet am Samstag, 22.06.2013 um 20.00 Uhr im Clubheim statt. Hierzu sind alle Ehrenmitglieder, aktiven und passiven Mitglieder, Freunde und Gönner des Vereins recht herzlich eingeladen.

Tagesordnung

01. Begrüßung durch den 1. Vorsitzenden
02. Gedenken an unsere verstorbenen Mitglieder
03. Jahres- und Geschäftsbericht
04. Kassenbericht und Bericht der Kassenprüfer
05. Bericht des Spielausschusses 1., 2. und 3. Mannschaft
06. Bericht der AH-Mannschaft
07. Bericht über die Jugendarbeit
08. Bericht des 1. Vorsitzenden
09. Entlastung des Gesamtvorstandes
10. Teilneuwahlen
11. Bestellung der Kassenprüfer
12. Verschiedenes, Wünsche und Anträge

Liebe Jugendspieler/-innen,
liebe Eltern,

hiermit möchten wir Euch herzlich zur diesjährigen Jugendversammlung am Freitag, 21. Juni 2013 einladen.

Beginn/Ort: 18.00 Uhr / Clubheim Prechtal

Freundliche Grüße

David Goldwich

- Jugendleiter FC Prechtal -

Liebe Jugendspieler/-innen,
die Anprobeterminen für die neuen Trainingsanzüge sind wie folgt:

Freitag, 21. Juni 2013 (15.00 - 17.30 Uhr; Clubheim Prechtal)

Samstag, 22. Juni 2013 (10.00 - 12.00 Uhr; Clubheim Prechtal)

INTERESSANTES

„Beziehung statt Erziehung“

Liebe Eltern, Sie möchten von Ihren Kindern gehört werden? Außerdem wünschen Sie sich gegenseitige Achtung, Respekt und Vertrauen sowie ein entspanntes und liebevolles Miteinander in der Familie? Welche Rolle spielen dabei Grenzen, Mitgefühl, Liebe, die Lösung von Konflikten und vor allem die Erfüllung der Bedürfnisse aller Familienmitglieder?

Vortrag Montag 24.06.2013 20 Uhr und ein Grundkurs 4 mal montags ab 01.07.2013 von 20 – 22 Uhr und ein Grundkurs 4 mal donnerstags von 9 bis 11 Uhr im Seminarraum der Schwarzwaldapotheke in Elzach. Anmeldung unter Tel. 07685/913362. Referentin und Kursleiterin: Ulrike Gemsjäger

„Mit dem Herzen sehen“ Expertin für Frieden und Liebe in Familien, Niederwinden.

Omas Mückenschreck

Anti-Mückenspray und Hautsalbe – selbst zubereitet, damit man erst gar nicht gestochen wird. Hat uns doch so ein Biest erwischt, hilft die Salbe rasch gegen den Juckreiz und sie hemmt auch noch die Schwellung. Diese zwei Hausmittel bereiten wir heute zu.

Wann? **Mittwoch 26.06.2013, 9-11 Uhr**

Wo? **Seminarraum der Schwarzwald-Apotheke, Elzach**

Info und Anmeldung bei Rosa Maria Beham, Telefon **07682/92 54 11**

Am Do. 27.6.2013 findet das Sommertreffen der Landsenioren des BLHV-Kreises Emmendingen statt

Programm-Ablauf:

- 16.00 Treffpunkt am Schaufeld in Reute, 400 m nördlich der Kirche
Besichtigung und Erläuterung der 30 angebauten Kulturarten und der Blümmischungen
- 17.15 Weiterfahrt nach Vörstetten, Denzlinger Str. 24
- 17.30 Besichtigung des Alamannenmuseums
- 18.00 Landgasthaus Schillinger, Einkehr mit gemütlichem Beisammensein, Ausklang

Bitte Fahrgemeinschaften bilden. Wir hoffen auf gutes Wetter und zahlreichen Besuch!

Studieninfotag an der ANGELL Akademie Freiburg

Bachelor in Tourismus-, Hotel-, Event- und Marketingmanagement

Die ANGELL Akademie Freiburg informiert am Samstag, den 22. Juni, von 12 bis 15 Uhr, in der Kronenstraße 2-4, über die dreijährigen Bachelorprogramme in Tourismus-, Hotel-, Event- und Marketingmanagement. Interessierte erhalten an diesem Tag Infos zu den Studiengängen und -abschlüssen, den Dienstleistungen des Career Services und dem internationalen Partnernetzwerk.

Aufbauend auf den Bachelorabschluss können die Absolventen an der ANGELL Business School Freiburg oder an einer der internationalen Partneruniversitäten in Australien, England, Irland, Finnland, den Niederlanden oder den USA einen Masterabschluss erwerben.

Studieninfotag am Samstag, 22. Juni, von 12 bis 15 Uhr

ANGELL Akademie Freiburg, Kronenstraße 2-4,

79100 Freiburg

0761-70329-126, akademie@angell.de;

www.angell-akademie-freiburg.de

Wein, wandern, Ziegenkäse, los hinauf zum Ziegenhof, Gullerhof im Glottertal

Termin: 23. Juni 2013

Start: 14:30 Uhr

Startpunkt: Winzergenossenschaft Glottertal

Die Gäste werden von der Winzergenossenschaft Glottertal und der Gästeführerin Monika Reinbold in der Winzergenossenschaft herzlich begrüßt und empfangen. Dort schenkt die Winzergenossenschaft Glottertal als ersten Gruß ihren Winzersekt aus. Danach nimmt die Gästeführerin Monika Reinbold und Udo Opel, Geschäftsführer der Winzergenossenschaft Glottertal die Gäste mit. Wir wandern langsam hinauf in die Höhen des Glottertals. Vorbei an Bergwerksstollen, Weiden und Reblagen. Bald hören wir von weitem das Meckern der Ziegen der Familie Reichenbach, den Besitzern des Gullerhofes. Hier probieren wir einen passenden Wein und danach zeigt Ziegenbauer Reichenbach in einem kleinen Rundgang seinen Ziegenhof. Die Ziegen geben die Milch an die Käserei Monte Ziego ab, deren Ziegenkäse wir später im Tal verkosten werden. Welcher Wein zu welchem Käse passt, verrät uns nach der Wanderung der Weinkenner Udo Opel.

Diese Wanderung findet in Zusammenarbeit mit den Gästeführungen Brigitte von Landeck, der Winzergenossenschaft Glottertal, der Käserei Monte Ziego und der Familie Reichenbach vom Gullerhof im Glottertal statt.

„Exkursion mit Geschichten auf dem Simonswälder Mühlenweg“



Am Sonntag, dem 23. Juni, lädt die Naturparkführerin Rosemarie Riesterer ab 10 Uhr zu einer besonderen Exkursion auf dem „Mühlenweg“ in Haslach-Simonswald im Elztal ein. In Abwandlung dieses bekannten Wanderweges führt diese Tour noch etwas höher hinauf in die Simonswälder Bergwelt.

Während der Wanderung, die auch zu den idyllisch gelegenen Hofmühlen vom Schwanenhof und Wehrlehof führt, dür-

fen die Mitwanderer spannenden Geschichten und Sagen aus jenen Zeiten lauschen, als auf dem „Gfäll“ noch die „Gfällrote“ lebte, die mehr konnte als nur „s'Vaterunser beten“.....

Reine Gehzeit ca. 3 Stunden, (mehrere kurze Anstiege), ca. 8 km, Rückkehr ca. 16.30 Uhr. Infos zum Treffpunkt und Anmeldung (auch kurzfristig) unter Tel.07666/3720 oder www.rosemaries-sagenhafte-wanderungen.de.

Gartenfachliche Führung im Garten Hohenstein

Zu einem etwas anderen „Tag der offenen Gartentür“ lädt der Kreisverband Obstbau, Garten und Landschaft (KOGl Emmendingen) am 30. Juni in den Garten Hohenstein ein. An den vom Landesverband (LOGL) als landesweiter Träger im zehnten Jahr ausgeschriebenen Veranstaltungen haben sich im Vorjahr bereits 73 Gartenbesitzer beteiligt. Hier soll aber kein Wettbewerb „wer hat den schönsten Garten“ stattfinden, hier sollen Anregungen und Ideen angeboten und gleichzeitig fachliche Hilfestellung für die Gestaltung des eigenen Gartens vermittelt werden.

Der Garten Hohenstein, der mitten im Rebland direkt neben dem Golfplatz bei Herbolzheim liegt, bietet für Gartenideen jeglicher Art einen unerschöpflichen Fundus. Dabei ist ganz besonders der Spagat zwischen paradiesisch schönem und naturnahem Garten gelungen. Eingerahmt von einer unermesslichen Sträuchervielfalt, die vielen Vö-

geln Nistmöglichkeiten bietet, unterteilt in mehrere ganz unterschiedliche Bereiche durch Pergolen, Rankgerüste, Mäuerchen, Torbogen und viele andere trennende und verbindende Elemente empfindet der Besucher natürliche Harmonie in jeder Perspektive. Bewusst wurde auf Bilderbuch-Architektur verzichtet, viel wichtiger sind die Angebote für die Natur. Steine, Nischen, Nisthilfen, Insektenhotels und viele andere Elemente verstärken den Eindruck des naturnahen Gartens.

Der Garten ist am 30. Juni 2013 von 10.00 bis 17.00 Uhr geöffnet, Führungen mit fachlichen Erklärungen finden nach Bedarf statt. Besucher folgen ab Herbolzheim der Beschilderung „Golfpark“, dort ist dann der Garten Hohenstein ausgemaltes. Weitere Informationen auch unter www.garten-hohenstein.de.

Kreisverband Obstbau, Garten und Landschaft e.V. Emmendingen (KOGl Emmendingen)

Informationen über Obst-Schädlinge und -Krankheiten

Nach dem nassen Frühjahr sind viele Bäume und Sträucher im Garten mehr von Krankheiten oder Schädlingen befallen, als in normalen Jahren. Hobbygärtner, die Probleme mit ihren Obstbäumen oder Beerensträuchern haben, können sich kostenlos Rat und Hilfe holen. Der Kreisverband Obstbau, Garten und Landschaft Emmendingen e.V. informiert am Freitag, den 5. Juli von 17.00 bis 19.00 Uhr in seinem Lehrgarten an der alten Hecklinger Straße in Kenzingen über das Erkennen und Behandeln von Krankheiten und Schädlingen. Obstbau-Fachberater Werner Dutzi vom Landratsamt Emmendingen wird nicht nur Schadbilder und Schädlinge zeigen und ausführlich über Möglichkeiten zur Vorbeugung und Behandlung sprechen, sondern auch auf alle speziellen Fragen der Teilnehmer eingehen. Deshalb sollten die Teilnehmer Zweige und Früchte mitbringen, die von Pflanzenkrankheiten oder Schädlingen befallen und geschädigt sind. Je mehr konkrete Beispiele da sind, desto interessanter und vielfältiger wird die Information. Anmeldung ist nicht erforderlich. Die Teilnahme ist kostenlos, eine kleine Spende als Beitrag zur Pflege und Erhaltung des Lehrgartens ist aber sehr willkommen.

Kreisverband Obstbau, Garten und Landschaft e.V. Emmendingen (KOGl Emmendingen)

AUS DEN NACHBARGEMEINDEN

Größte Beach-Party Südbadens in Freiamt

Am Samstag, 29. Juni, findet ab 19 Uhr auf dem Sportplatzgelände des SC Freiamt die 15. Beach-Party statt. Der Eintritt zur Beach-Party beträgt acht Euro im Vorverkauf und zehn Euro an der Abendkasse (solange Vorrat reicht) und ist ab 16 Jahren gestattet.

Die Beach-Party Freiamt ist seit Jahren die größte Beach-Party Südbadens und das Mega-Event in der Region. Musikalisch präsentiert werden unter anderem wieder aktuelle Chart-Hits und Partysongs. Stargast in diesem Jahr ist Mallorca-Sänger Jürgen Milski, der als Big-Brother-Jürgen bekannt wurde. Dazu gibt es in diesem Jahr wieder die Möglichkeit, beim Bungee-Jumping mit der Firma Jochen Schweizer aus 60 Metern in die Tiefe zu springen.

Für Beach-Party-Atmosphäre sorgt auch wieder die passende Dekoration mit 50 Tonnen Sand, Liegestühlen, Sonnenschirmen, Palmen und vielem mehr. Das Getränkeangebot von u. a. Cocktails, Sangria aus Eimern und Mai-Thai aus der Ananas runden das Ganze ab. Erwartet wird wieder eine ausverkaufte Veranstaltung mit 4.000 Besuchern. Diese können die restlichen Karten, solange Vorrat reicht, in vielen Vorverkaufsstellen in ganz Südbaden erhalten - eine Liste hierzu gibt es auf der Homepage der Veranstaltung. Der Eintritt zur Beach-Party ist erst ab 16 Jahren gestattet. Minderjährige müssen die Veranstaltung um 24 Uhr verlassen. Weitere Infos unter www.beach-party-freiamt.de



GEWERBLICHER ANZEIGENAUFTRAG

GERNE NEHMEN WIR IHRE GESCHÄFTSANZEIGE ENTGEGEN.

Das könnte Ihre Anzeige sein:

4-spaltig (185mm breit)
und 30 mm hoch

in **ELZACH**
44,40 €*
zzgl. gesetzl. MwSt.

* Alle Preise sind gültig für Schwarz-Weiß-Anzeigen bei Direktschaltung; für Schaltung über Werbeagentur fordern Sie bitte unsere aktuellen Mediadaten an.

Rechnung an:

Firma

Name, Vorname des Inhabers

Straße / Hausnummer

PLZ / Ort

Telefon / Fax (mit Durchwahl für evtl. Rückfragen)

Senden Sie uns diesen Anzeigenauftrag an

NUSSBAUM MEDIEN Rottweil GmbH & Co. KG
Durschstraße 70 | 78628 Rottweil
Telefax 0741 6585 | Telefon 0741 5340-0
anzeigen.78628@nussbaummedien.de

Die Anzeige soll in **ELZACH**

in der/den Kalenderwoche/n erscheinen.

Weitere Orte (die Preise anderer Orte erfahren Sie unter www.nussbaum-wds.de/Mediadaten oder rufen Sie uns an) unter:

Größe 90 mm breit (zweispaltig) x mm hoch
 185 mm breit (vierspaltig) x mm hoch

Farbe Schwarz-Weiß Vierfarbig

Für Vierfarbanzeigen berechnen wir einen Aufschlag von nur 25 % des Preises für eine s/w-Anzeige. Der Farbzuschlag ist rabattfähig, beträgt jedoch mindestens € 39,50 zzgl. MwSt. bei Direktschaltung.

Anzeigentext

Bitte legen Sie Ihren Anzeigentext diesem Auftrag gut leserlich bei bzw. schicken ihn uns auf einem separaten Blatt.

- Korrekturabzug erwünscht
(Es werden bei einfacheren, kleinen Textanzeigen, Formatanzeigen, Vollvorlagen sowie bei geringfügigen Änderungen von bereits gesendeten Korrekturabzügen kein Korrekturabzug verschickt.)
- Wir möchten gerne beraten werden – bitte nehmen Sie Kontakt mit uns auf.
- Ich bin schon Kunde bei Nussbaum Medien:
(Kundennummer)

Es gelten die Allgemeinen Geschäftsbedingungen von Nussbaum Medien Weil der Stadt GmbH & Co. KG, Nussbaum Medien Uhingen GmbH & Co. KG und Nussbaum Medien Rottweil GmbH & Co. KG sowie Anzeigenpreisliste, Farbzuschläge in der gültigen Fassung. Sofern ein Anzeigenabschluss besteht, wird der vereinbarte Rabatt gewährt.



Datum / Unterschrift



Der Spaltenpreis bei Direktschaltung beträgt

im Mitteilungsblatt Stadt Elzach:

0,37 € pro mm Höhe
(bei einer Spaltenbreite von 45 mm)
zzgl. gesetzl. MwSt.

Das könnte Ihre Anzeige sein:

2-spaltig (90 mm breit)
und 120 mm hoch

in **ELZACH**
88,80 €*
zzgl. gesetzl. MwSt.

Das könnte Ihre Anzeige sein:

2-spaltig (90 mm breit)
und 50 mm hoch

in **ELZACH**
37,00 €*
zzgl. gesetzl. MwSt.

LOGISCHE REIHE

Welches Bild ersetzt das Fragezeichen in der Logischen Reihe?

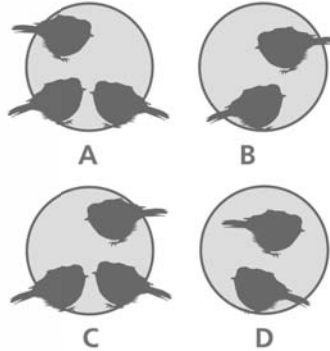
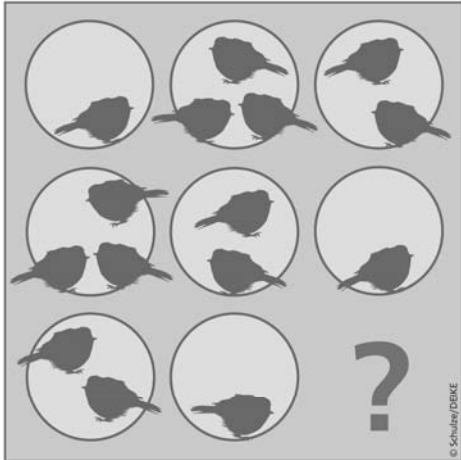

WORTSALAT

Welcher Song der Gruppe Queen steckt hinter diesem Buchstabengewirr?

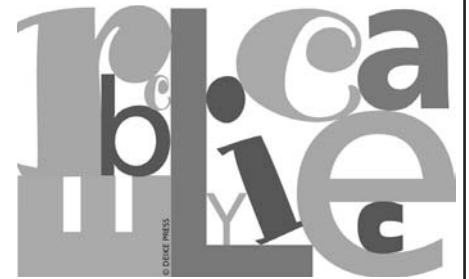

REBUS

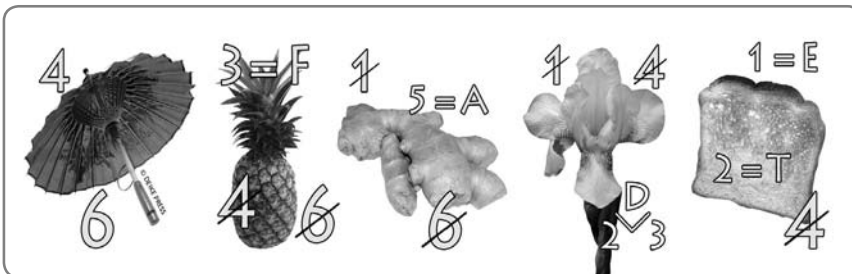

PUZZLE

Bringen Sie die Puzzleteile in die richtige Reihenfolge. Begonnen wird mit Puzzleteil D.

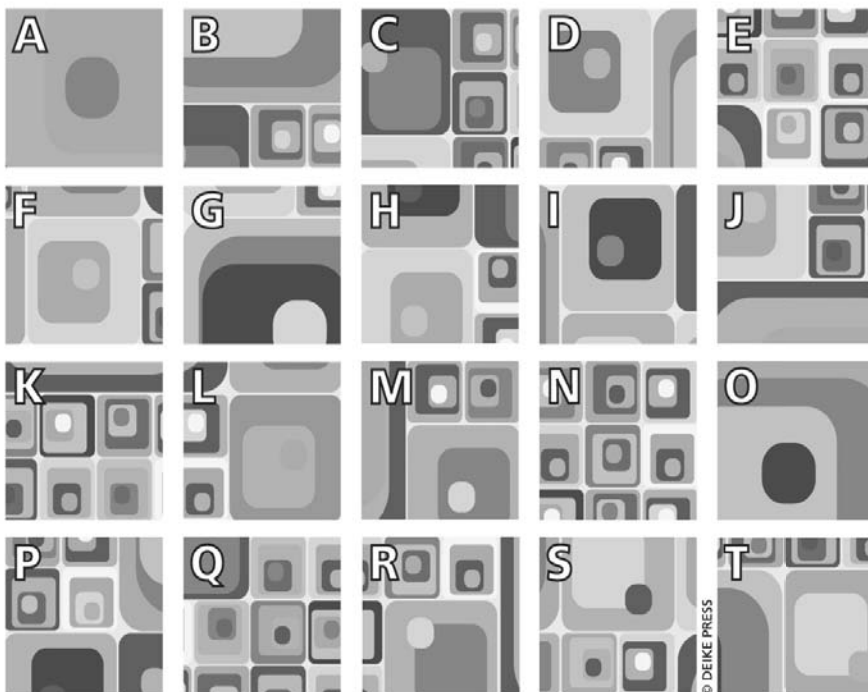

Reihe sind je ein, zwei und drei Vögel. Jeweils drei Vögel blicken nach rechts und drei nach links.

LOGISCHE REIHE:

BICYCLE RACE

WORTSALAT:

IM ANFANG WAR DIE TAT (Schirm, Ananas, Ingwer, Iris, Toast)

REBUS:

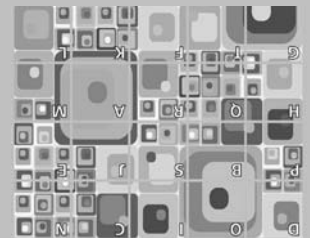

D-O-I-C-N
P-B-S-J-E
H-Ö-R-A-M
G-T-F-K-L

PUZZLE:

AUFLÖSUNG

UNTERRICHT



Nachhilfe - Ferienkurse

Mathe (auch Oberstufe), Englisch, Deutsch

Rückenwind 02. - 06.09.2013

07681 - 49 14 24 Lange Str. 28, 79183 Waldkirch

Suche Nachhilfe in Mathe/Realschule

für meine 12-jährige Tochter, wenn möglich in Elzach.
Interesse ☎ 0151/26628352

VERSCHIEDENES

Gartenhelfer gesucht

nach Oberprechtal/Wittenbach

Wer mäht dauerhaft unsere Wiese (ca. 600m²) in unserem Naturgarten mit der Sense (nach Bedarf) und schneidet gelegentlich die Büsche?

Kontaktaufnahme erbeten unter

Tel. 08143-7402 Mobil 0173-373 91 89

ANZEIGEN BRINGEN ERFOLG



Inserieren Sie in den Amts- oder privaten Mitteilungsblättern von **NUSSBAUM MEDIEN**

... Ihrem Werbeträger am Ort.

GESCHÄFTSANZEIGEN

Haben Sie Zweifel an der Leistung Ihrer Photovoltaikanlage?

TÜV warnt vor **unsicheren** Anlagen
DEKRA: Viele PV-Anlagen sind **nicht wirtschaftlich**
Alle 4 Jahre eine **Wiederkehrende Prüfung** laut VDE 0126-23
Versicherungen bevorzugen einen **unabhängigen** Solar-Check



Wir bieten an: Anerkannte PV-Inspektion, Revision, Abnahme:

Ursache von Mindererträgen	Kennlinienvermessung	Wärmebildanalyse
Schadensbegutachtung	Isolationsprüfung	Elektrolumineszenz
Anlagenbewertung	Thermographie mit Flugdrohne	

SPS Solar GmbH

Hauptstr. 7 fon: 07832 974180 email: info@sps-solar.com
77716 Haslach fax: 07832 9745808 www.sps-solar.com



ERFOLGREICH LOKAL WERBEN



Inserieren Sie in den Amts- oder privaten Mitteilungsblättern von **NUSSBAUM MEDIEN**.

Benötigen Sie Hilfe in ...

... Rentenfragen?

... Behindertenfragen?

... Sozialangelegenheiten?



Kompetenz
Stärke
Service

Wir informieren Sie in allen Geschäftsstellen.

Wir beraten Sie.

Wir vertreten Sie, auch vor Gericht.

Rufen Sie uns an oder schreiben Sie uns.

SOZIALVERBAND

VdK

BADEN-WÜRTTEMBERG

Bezirksverband Südbaden

Bertoldstraße 44, 79098 Freiburg

Tel. 0761-50449-0 . FAX 0761-50449-50

bv-suedbaden@vdk.de

www.vdk-bawue.de

ANZEIGEN BRINGEN ERFOLG!



Inserieren Sie in den Amts- oder privaten Mitteilungsblättern von **NUSSBAUM MEDIEN**.

Rosenpflege auf dem Balkon

Balkon- und Terrassenbesitzer müssen auf die Königin der Blumen nicht verzichten. Je kleinwüchsiger die Rosensorte, desto leichter gelingt die Kultur in Töpfen. Prädestiniert für die Topfkultur sind kleinwüchsige Sorten, vor allem Beetrosen.

Im Grunde eignen sich aber alle Rosen für die Kübelkultur, es ist nur eine Frage der Gefäßgröße. Der Topf, in dem man die Rose kauft, ist in der Regel nicht geeignet, die Pflanze dauerhaft zu beherbergen. Das Volumen sollte mindestens 20, 30 oder sogar 40 Liter betragen. Stattliche Strauchrosen erfordern auch stattliche Pflanzkübel von mindestens 50 cm Höhe und gleichem Durchmesser.

Als Tiefwurzler benötigen Rosen hohe, langgestreckte Topfformen. Die Pflege im Topf erfordert mehr Aufmerksamkeit hinsichtlich Substratauswahl, Düngung und Wässerung. Es darf keine Staunässe entstehen! Bei Übertöpfen ist die Kontrolle nach Starkniederschlägen wichtig.

Schneiden Sie verwelkende Blüten fortlaufend heraus. Dadurch halten die darunter liegenden Knospen länger und sie können sich auch besser entfalten. Nach dem vollständigen Verblühen erfolgt der Rückschnitt der Blütenstände über dem ersten kräftigen Laub. Bei Zwergrosen im Topf kann es reizvoll sein, wenn die äußeren Verzweigungen leicht über den Topfrand hinaus hängen. Durch starken Rückschnitt äußerer Triebe erreichen Sie einen kräftigen Neuaustrieb, der genau diesen Effekt erzielen kann.

Quelle: Kaffee oder Tee, Mo.-Fr. 16.05 – 18.00 Uhr im SWR

Unsere Online-Geschäftsstelle -
mehr als OnlineBanking!



Einladung
Besuchen Sie unsere
Online-Geschäftsstelle
www.voba-breisgau-nord.de

Gewinnen Sie
bei unserem
Online-Gewinnspiel
ein iPad.

Besuchen Sie unsere Online-Geschäftsstelle,
365 Tage im Jahr, rund um die Uhr. Überzeugen
Sie sich selbst von den attraktiven Produkten
und den zahlreichen Serviceangeboten.

Bei Fragen sind wir gern für Sie da.
Telefon 07641/588-0

Hier gehts zum Gewinnspiel:
www.voba-breisgau-nord.de/online-geschaeftsstelle/gewinnspiel.html



Volksbank
Breisgau Nord eG
Emmendingen · Kaiserstuhl · Waldkirch
...näher dran!

IHRE CHIFFRE-ZUSCHRIFT

... können Sie uns per Post einreichen oder Sie
nutzen ganz einfach das Formular auf unserer
Homepage unter: www.nussbaum-wds.de/chiffre



NUSSBAUM MEDIEN Weil der Stadt GmbH & Co. KG
Postfach 1340 | 71261 Weil der Stadt | ☎ 07033 525-0
Telefax 07033 2048 | www.nussbaummedien.de

SCHNELL ZUVERLÄSSIG PREISWERT
SCHNELL **ZUVERLÄSSIG** PREISWERT
SCHNELL ZUVERLÄSSIG **PREISWERT**

 Mit Ihrer Anzeige in den Amts- bzw. privaten
Mitteilungsblättern von **NUSSBAUM MEDIEN**.

das stärkste



Denn kein anderes Konto kann mehr als
contomaxx
... lebe dein Konto!

 Sparkasse
Freiburg-Nördlicher Breisgau

Warum ist contomaxx ein Konto wie kein anderes? Weil es als Freizeit-
und Erlebniskonto Banking und Service, Reisen und Sicherheit per-
fekt zusammenbringt. Mit dabei: viele regionale Partner, weltweite
Leistungen und bereits mehr als 50.000 Kunden. Mehr Infos zu den
einzigartigen Vorteilen von contomaxx in Ihrer Sparkasse,
auf www.contomaxx.de oder mit der contomaxx-App.



BESUCHEN SIE UNS!

www.nussbaummedien.de

Photovoltaikanlagen und Stromspeicher vom TÜV-zertifizierten Fachbetrieb
Stromspeicher - mit 30% Förderung

- ✓ echte Dreiphasigkeit: überall einsetzbar
- ✓ Lithiumtechnologie mit über 20 Jahren Lebensdauer
- ✓ universell nachrüstbar
- ✓ mit Notstromversorgung



SPS Solar GmbH
Hauptstr. 7
77716 Haslach
fon: 07832 974180

SUNTECH
AUTHORIZED INSTALLER

aleo

**Renditeträchtige Photovoltaikanlagen
auch ohne Stromspeicher**

email: info@sps-solar.com
www.sps-solar.com

SPS
Solar GmbH