

Karte

M 1:500

vermarktete Straßenschnittpunkte

neue Grenze

wagrigfallende Grenze

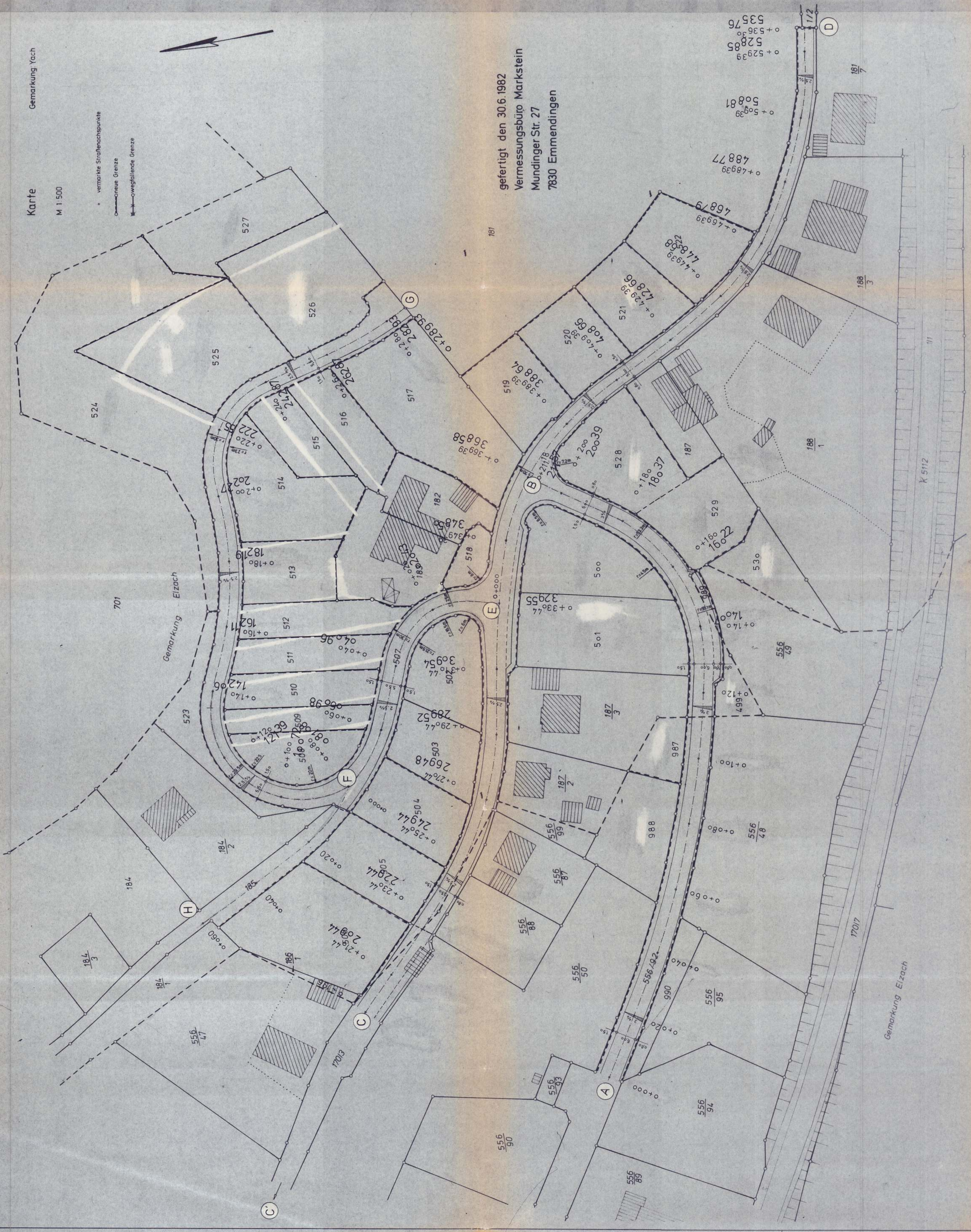

gefertigt den 30.6.1982
Vermessungsbüro Markstein
Mundinger Str. 27
7830 Ermendingen

Die Stationen der Straßennachsen wurden im Bogenmaß berechnet und in rot abgeändert
Die schwarz festgelegten Stationen wurden im Sehnenmaß ermittelt

Emmendingen den 5.10.1983
i.A. Malcher

STEMPEL
HANS PETER MARKSTEIN
VERMESSUNGSINGENIEUR
ÖFFENTLICH BESTELLT

GEMEINDEVERWALTUNGSVERBAND ELZACH
- BAUABTEILUNG -

STADT ELZACH ST. YACH
BAUGEB. JN DER GUMM
STRASSENLAGELAGEPLAN

GEZEICHNET 27.06.1982 MASSTAB
BEARBEITET 1: 500
GEPRÜFT PLAN NR.
GEÄNDERT 1 2 BLATT
DE-N.05. & 82

K 5112

111

Gemarkung Elzach